DIARIO DE PERNAMBUCO

CARLOS B. P. DE LYRA, proprietario — C. LYRA FILHO, director — A. J. de Miranda Falcão, fundador

N. 108 — ANNO 105
RECIFE — PERNAMBUCO — BRASIL

JORNAL MAIS ANTIGO EM CIRCULAÇÃO NA AMERICA LATINA
FUNDADO EM 1825

Gerente — S. P. DE LYRA
DOMINGO, 11 DE MAIO DE 1930

HOJE: 12 paginas

INFORMAÇÕES

DIVERSÕES

PARQUE (Bôa Vista) — **O amor nunca morre** — film sonoro da First National — e **As ultimas homenagens ao cardeal Arcoverde.**

ROYAL (Santo Antonio) — **Ben-Hur** Metro — 14 partes — Com partitura propria.

ENCRUZILHADA (Encruzilhada). — **Naufragos da vida** — Ufa — 10 partes.

PINA (Pina) — **Beatrice Cenci** — Programma Serrador — 10 partes.

GLORIA (São José) — **Rosa da Irlanda** — Paramount — 8 partes.

S. JOSE' (São José) — **Romance de um condemnado** — Programma Serrador.

HIGH-LIFE — (Casa Amarella) — **O preto que tinha a alma branca.**

SANTO AMARO (Santo Amaro) — **Avalanche.**

REAL (Magdalena) — **La Boheme**, grande super da Metro — em 10 partes com John Gilbert e Lilian Gish.

VAPORES

A chegar:

Mendes, do norte;

Antonio Delfino, do sul;

A sahir:

Mendes, para o sul;

Antonio Delfino, para a Europa.

OS TRENS DE HOJE

Partidas:

Da Estação Central — para a Parahyba e Natal, ás 5.30; para Rio Branco, ás 6.30; para Caruarú, ás 14.05; para Jaboatão, ás 6.00, 7.00 9.00, 10.30, 12.30, 15.30, 16.30 17.25 18.30, 20.30 e 22.20.

Da Estação de Cinco Pontas — para Maceió e Garanhuns, ás 6.00; para Catende, ás 15.20; para o Cabo, ás 17.40

Da Estação do Brum — para Itabayanna, ás 15.30; para Limoeiro, ás 17.20

Chegadas:

A' Estação Central — de Caruarú, ás 8.40; de Rio Branco, ás 17.30; de Parahyba, ás 17.50; de Jaboatão, ás 5.10, 6.45, 7.40, 8.40, 10.05, 12.10, 14.10 17.05, 18.13, 19.10 e 22.10.

A' Estação do Brum — de Limoeiro e de Itabayanna, ás 9.35.

A' Estação de Cinco Pontas — do Cabo, ás 8.15; de Catende, ás 10.00; de Garanhuns e Maceió, ás 10.20.

TELEGRAMMAS RETIDOS

NO TELEGRAPHO NACIONAL para: Andrade; Adalgisa; Lima Castro 42; Vimosa; Afremar para Corrêa; Nunes Cardoba; Pensalmata.

PAGAMENTOS

THESOURO DO ESTADO — Amanhã, ás dia util: — Aposentados, juizes em disponibilidade, professores em disponibilidade.

MONTE-PIO ESTADUAL — Amanhã, — mediante os attestados coritados em lei: — **Pensionistas** inscriptos ás fls. 601 a 700.

Posta restante do "DIARIO"

A — Antonio Rosa, Ascendino Geraldo, Alfredo Cavalcanti, Assumpção (dr.), Alcides Pessôa de Carvalho.
B — Balthazar de Oliveira.
E — Eduardo Magalhães.
F — Frederico Aranha—2 cartas), Fraga Rocha—dr.), Fausto Lima.
G — Godofredo Freire.
I — Ilda Duarte—mme.—3 cartas).
J — José Albino, João Ferreira de Moura, José Fernandes Ferreira.
L — **Lauro Domingos da Silva** — dr.), Luiz Gonzaga Façanha, Leovigildo Souto Maior.
M — Marilinha Fontes — sta. — 2 cartas), Mario Pires.
N — Natalicio Ypiranga.
O — Oliveira Mello—dr.).

O DIA DO ENCARCERADO

Commemora-se hoje, na Casa de Detenção desta capital, o Dia do Encarcerado.

Haverá, ás 7 horas, missa solemne na capella do estabelecimento, officiando o exmo. sr. d. Miguel Valverde.

Commungarão todos os detentos devidamente preparados.

O triduo de preparação foi presidido pelo superior da Penha, frei Angelico de Campora.

Os canticos sacros estão a cargo da Escola Cantorum da Companhia de Caridade.

Após a missa, distinctas senhoras offerecerão bombons e bolinhos aos detentos.

A' noite haverá sessão especial de cinema.

Muito se esforçam para o realce da festa o conego Getulio Cavalcanti e o coronel Joaquim Cavalcanti administrador da Detenção.

TELEGRAMMAS

Serviço do DIARIO DE PERNAMBUCO e dos seus correspondentes especiaes

Do BRASIL

Homenagens á memoria do Cardeal Arcoverde

RIO, 10 — O deputado pernambucano sr. Annibal Freire pronunciou hontem, na Camara, uma oração sobre o cardeal Arcoverde pedindo ao terminar o levantamento da sessão num preito de commovido respeito á memoria do illustre prelado.

Fallecimento, no Rio

RIO, 10 — Falleceu o engenheiro José Carlos de Almeida e Silva.

Em viagem para a Rumania o sr. Nabuco de Gouveia

RIO, 10 — Viajou hoje com destino á Rumania, o ministro Nabuco de Gouveia.

O campeonato sul-americano de "basket-ball"

RIO, 10 — A Confederação Brasileira, em reunião hontem effectuada, resolveu participar do campeonato sul-americano de **basket-ball**.

A emigração portugueza para o Brasil

RIO, 10 — Chegou hoje aqui o vapor portuguez **Nyassa**, trazendo 500 emigrantes portuguezes.

Pelo mesmo vapor viajou o sr. Augusto Desaguire, director do serviço de emigração.

Exoneração, por abandono do cargo

RIO, 10 — Foi assignado um decreto, exonerando, por abandono de emprego, d. Izabel de Albuquerque, do cargo de agente do Correio em Piquete.

Fallecimento, em Petropolis

RIO, 10 — Falleceu hoje, em Petropolis, o maestro João Baptista Maul.

Falleceu um auxiliar da Commissão brasileira de limites com a Guyanna Ingleza

RIO, 10 — O ministro Octavio Mangabeira recebeu um telegramma do commandante Braz Dias de Aguiar, chefe da commissão brasileira encarregada de demarcar os limites com a Guyanna Ingleza, communicando ter fallecido o auxiliar Francisco Betim Paes Leme, que ha dias cahira doente com violenta infecção.

O sr. Octavio Mangabeira incumbiu o chefe do seu gabinete de apresentar condolencias ao coronel Betim Paes Leme, pae do extincto e telegraphou ao commandante Braz Aguiar, apresentando pezames á commissão e pedindo para providenciar, se possivel, para a remessa ao Rio, do corpo do alludido auxiliar.

Uma mensagem de saudação ao sr. Julio Prestes

S. PAULO, 10 — O presidente Julio Prestes recebeu um telegramma da Pan American Society of United States e da American Brasilian Association communicando terem designado o seu presidente, sr. John Merrill, para apresentar ao presidente de São Paulo uma mensagem de saudação das duas associações, com os melhores votos pela maior approximação entre as duas grandes nações amigas.

O aviador Ribeiro de Barros prepara-se para voar do Brasil á Espanha, pretendendo bater o "record" sul-americano de permanencia no ar --- Os concursos litterarios da Academia Brasileira de Lettras d'or'avante somente serão disputados por brasileiros --- Chegaram hontem ao Rio 500 emigrantes portuguezes --- A apreciação, pelo Congresso Legislativo de São Paulo, do recente emprestimo externo de 20 milhões de esterlinos.

Um impressionante desastre de aviação, no Uruguay --- A repercussão, em Portugal, do acto do ministro do Exterior do Brasil, determinando a traducção, para o castelhano, de obras de escriptores brasileiros --- O ultimo terremoto da India causou a morte a mais de mil pessôas --- Um concerto notavel sob a regencia de Toscanini, na Italia --- Aggravou-se a situação na India --- A travessia aerea Senegal-Natal.

A successão presidencial

Como o "Jornal do Brasil" commenta a attitude actual do Rio Grande do Sul — O sr. Julio Prestes irá aos Estados Unidos e ao Paraguay — "O Jornal" elogia o sr. João Neves da Fontoura — O deputado Baptista Luzardo vae tratar na Camara da defesa da Parahyba — Diz-se que o sr. Getulio Vargas mandára que a bancada governista gaucha aguardasse, em suas posições, a chegada do seu "leader" sr. Neves da Fontoura — O sr. Irineu Machado renunciou ao seu logar na commissão de attribuições privativas do Senado — A Camara está tratando da eleição de Minas.

RIO, 10 — O "Jornal do Brasil" publica o seguinte em sua secção "Cousas da Politica":

"Os orthodoxos do borgismo "ancien style" se acham nos dias que correm na mesma difficuldade com que os adeptos do "Espirito novo" nos pampas se viram a braços quando esse mesmo borgismo soltou a entrevista em março ultimo.

"Em março os "alliancistas" rubros diziam que a frente unica proseguia no mesmo ardor quando de facto estava acabada. Agora, os ultra-conservadores sustentam que a situação é a mesma da epoca daquellas entrevistas.

"O sr. Paim Filho, para o sr. João Neves, desde os recentes telegrammas dirigidos ao sr. Liadolpho Collor, ficou na mesma situação que amargou por algum tempo o sr. João Neves.

"Pode ser que fique esperando uma "chance" maior, se não quizer romper, cousa aliás que não é das normas dos republicanos gauchos. O sr. Borges de Medeiros, porem, mais uma vez, dando **marcha a ré**, repentinamente atira no chão os que se achavam desprevenidos, confiantes na marcha do barco. E vejase o que dizia um leitor do telegramma do sr. Borges de Medeiros: a reiteiração de seu pensamento, como que para deixar bem clara a orientação do sr. Neves da Fontoura, o presidente do Estado e eu approvamos "in totum" o memorandum proposto pelo deputado João Neves sobre as directrizes que convem ser observadas durante a actual sessão legislativa: Isso nunca se viu! O P. R. R. G. e o sr. Borges de Medeiros na confissão que teve de passar pelas "forças caudinas", depois de haver mantido, diz que na bancada o leader não seria mais um orientador, e sim um simples coordenador.

"O caso da Parahyba foi o motivo dessa transformação dos "rapazes" que souberam explorar esse caso junto do sr. Borges de Medeiros tirando todos os effeitos possiveis de maneira admiravel.

RIO, 10 — Affirma-se que poucos dias depois de ser reconhecido e proclamado presidente eleito da Republica, o sr. Julio Prestes embarcará para uma viagem aos Estados Unidos e Europa. Em sua comitiva, irão com a sua familia apenas um secretario particular o sr. Lauro Guedes, o diplomata Cyro de Freitas Valle, juntando-se a este o sr. José de Alencar Netto que se acha em Praga e de lá se transportará a Nova York, onde aguardará o sr. Julio Prestes.

Acredita-se tambem que façam parte da comitiva o professor Dias Silva, um general, um almirante, ambos na activa.

Regressando ao Brasil, o presidente Julio Prestes realizará outra viagem, essa tambem de caracter official, viajando por terra pelo Nordeste, por via-fluvial numa canhoneira da flotilha de Matto Grosso. Irá o sr. Julio Prestes até á cidade de Assumpção, afim de retribuir ao presidente do Paraguay, José Guggiari, a visita que fez ao Brasil como se sabe.

O sr. Julio Prestes irá no "Almirante Jaceguay" mas parece que esse navio do Lloyd será comboiado pelos "scouts" "Bahia" e "Rio Grande do Sul".

RIO, 10 — O deputado Cardoso de Almeida, "leader" da maioria da Camara recebeu hoje, o seguinte telegramma:

"Com grande e sincero prazer soube da sua escolha para "leader" da maioria da Camara. Ascenção legitima, determinada pelos seus notorios meritos vae permittir ao querido amigo, continuar a prestar, num posto de alto relevo e responsabilidade ainda maiores serviços ao regimen e ao paiz, identicos aos já prestados no exercicio do mandato legislativo. Affectuoso abraço. — (a) **Estacio Coimbra.**"

RIO, 10 — O principal editorial do "O Jornal" de hoje é sobre o sr. João Neves e diz o seguinte:

"Está definitivamente assentado que a leaderança da bancada do Rio Grande do Sul na Camara continuará a ser exercida pelo sr. João Neves.

Por mais de um motivo essa noticia será recebida com satisfação pela opinião liberal em cujo meio o brilhante tribuno gaucho conquistou uma posição como ha muitos annos não era occupada por nenhum das nossas figuras parlamentares.

O vigor com que o sr. João Neves dirigiu, durante a passada legislatura, a representação de seu Estado, deixou-o em relevante situação de particular destaque que passou a ser de indiscutivel preeminencia quando a resistencia de Minas, Rio Grande do Sul e Parahyba ao sr. Washington Luis precipitou a eclosão da Alliança Liberal.

Nenhum dos congressistas que tomaram parte nesta lucta desenvolveu maior actividade ou revelou qualidades mais notaveis de batalhador politico do que o sr. João Neves.

Bastariam esses motivos para explicar a impressão produzida pela manutenção do sr. João Neves na leaderança em que já firmou tão invejavel reputação parlamentar, mas outras razões ainda, e de ordem mais geral, tornam a confirmação do tribuno gaucho naquelle posto motivo de regosijo para todos os liberaes.

O sr. João Neves não acceitou a reinvestidura da leaderança sem estar amplamente tranquillo sobre as actuaes directrizes do seu partido.

Politico que colloca as idéas em primeiro plano e cujo temperamento altivo o torna refractario aos conchavos accommodaticios."

RIO, 10 — O sr. Mello Vianna telegraphou hoje ao director d'"A Noite", dizendo ser apocrypho o telegramma divulgado em Juiz de Fóra, segundo o qual elle, Mello Vianna, havia desistido de pleitear a successão mineira porque não contava mais com o apoio do governo federal e accrescentava que considerava extincta a sua solidariedade com a Concentração.

O sr. Mello Vianna diz que continua a dar todo apoio á Concentração e que elle e o sr. Carvalho Britto continuarão a prestigiar intransigentemente o governo federal.

RIO, 10 — O deputado Baptista Luzardo recebeu do dr. José Americo de Almeida o seguinte telegramma:

"Parahyba, 10 — A subversão promovida pelo sr. José Pereira no sertão parahybano está quasi restricta ao proprio perimetro da cidade de Princeza. Os demais municipios desfrutam inteira tranquillidade. As proporções que se pretende dar agora ao movimento tem um caracter caviloso que é propiciar a pretendida intervenção que está provocando protestos da quasi unanimidade da população do Estado. Estou providenciando para remetter amanhã os dados promettidos para defesa da causa da Parahyba na Camara".

O deputado Baptista Luzardo pretende occupar a tribuna na primeira opportunidade para verberar com vehemencia os actos de autoritarismo do governo federal em face da Parahyba.

E' seu proposito, segundo se affirma, promover na Camara a defesa mais calorosa e justa dos direitos postergados dessa pequena unidade federativa.

RIO, 10 — O "Jornal do Commercio" em sua primeira varia, occupando-se dos reconhecimentos da Camara, diz que o presidente da Republica com a sua politica contra os que protestaram contra o seu successor, depois do esbulho dos deputados eleitos da Parahyba, ordenou aos seus repesentantes na Camara que não reconhecessem os legitimos deputados de Minas.

O "Jornal do Commercio" allude ao exagero das fraudes, as falsificações e compressões eleitoraes em Minas que, entretanto, não puderam dar a victoria dos falsificadores que, assim mesmo, queriam tomar conta de toda a bancada, mas recuaram, propondo accordos que os chefes do P. R. M. repelliram.

Affirma o "Jornal do Commercio" que as actas evidenciam a eleição dos trinta e sete perremistas, portanto devem ser estes reconhecidos.

Diz adiante que a situação estadual de Minas está perfeitamente consilidada e triumphante, apezar de todas as arbitrariedades e abusos commettidos pelas autoridades no grande Estado central.

O reconhecimento de mais ou menos alguns deputados federaes, não prejudicará em cousa alguma a sua prosperidade e todo o paiz só ganhará com isso. A parte que os seus correligionarios não percebam como vão repercutindo esses golpes de força e como esses attentados, inquietaria todos os patriotas e dão motivos do nosso progresso pacifico, ao nosso credito no exterior.

Acha necessario que todos os homens de responsabilidades saibam cumprir com o seu dever e registar a admiração com que o paiz acompanha a serena e inquebrantavel resistencia do sr. Antonio Carlos e de outros grandes leaders mineiros.

Essa resistencia diz que representa um esforço de educação politica e que não será em vão que se preparará um futuro melhor para a nossa democracia que querem mutilar e estão neste momento degradando, mas que terá ainda forças para reparar o que estão agora estragando.

RIO, 10 — Fala-se que o sr. Domingos Mascarenhas havia consultado o sr. Getulio Vargas sobre a collaboração da bancada governista nas commissões permanentes.

Essa consulta foi feita após a eleição e pelo que se dizia, em virtude da grita formidavel levantada pela imprensa daqui e dos Estados.

Na resposta o sr. Getulio Vargas aconselha aquelle deputado a permanecer na commissão até a chegada do sr. João Neves que trará instrucções do sr. Borges de Medeiros sobre a attitude que manterá a bancada.

RIO, 10 — Diz-se nas rodas politicas que o sr. Irineu Machado renunciou ao seu logar na commissão de attribuições privativas do Senado por não o haverem incluido na das finanças.

Allegaram-lhe que o puzeram no concilio financista do Monroe por falta de vaga, em vista de se ter adoptado o criterio de reeleição geral.

O sr. Irineu Machado, porem, não se teria conformado com a explicação e atirára-se contra o sr. Arnolpho Azevedo, a quem attribuira a sua preterição naquella commissão.

RIO, 10 — Reuniu-se hoje, a quinta commissão de inquerito da Camara.

O sr. Pacheco Oliveira procedeu a leitura do parecer do pleito do 1º districto de Minas, dizendo que a solução melhor em vista das fraudes verificadas seria annular o pleito, isso porem representava uma medida impraticavel no momento e assim achava que a commissão devia proceder de accordo com a vontade eleitoral escoimando as fraudes, de accordo com a lei.

O relator conclue propondo o reconhecimento pelo 1º districto, dos srs. Christiano Machado, Daniel Carvalho e Euler Coelho perremistas e Paulo Pinheiro, Joaquim Salles e Mario Mattos, concentristas.

Pelo 2º districto: Bias Fortes, Francisco Valladares, João Penido, José Bonifacio e Francisco Peixoto, perremistas e Pereira Junior, concentrista.

O sr. Humberto de Campos procedeu a leitura do parecer propondo os seguintes reconhecimentos:

Pelo 3º districto: Ribeiro Junqueira e Levindo Coelho, perremistas e Sandoval Azevedo, Olavo Forte e Ludgero Alves, concentristas.

Pelo 4º districto: Washington Pires, Pinheiro Chagas, Raul Sá e Raul Faria, perremistas e Mucio Continentino, concentrista.

O relator do 5º e 6º districtos sr. Bianor de Medeiros, apresentou o seguinte parecer de reconhecimento:

Pelo 5º districto: Carneiro Rezende, José Braz, Theodomiro Santiago, perremistas e Jefferson Oliveira e Juarez Lopes, concentristas.

Pelo 6º districto: Waldomiro Magalhães, Fidelis Reis e Alaor Prata, perremistas e Frederico Campos e Dolar Britto, concentristas.

O sr. Annibal Freire, relator do 7º districto deu parecer reconhecendo os seguintes candidatos: Mario Brant, Camillo Prates e Elpidio Cannabrava, perremistas e Clemente e Agenor Serra, concentristas.

Os membros da Alliança liberal pediram vista dos papeis por 24 horas, devendo terminar amanhã ás 14.30, podendo os pareceres serem lidos na segunda-feira indo então a imprimir.

Como porem os pareceres tem assignatura unanime da commissão poderão ser votados na terça-feira sem discussão, mediante requerimento de urgencia.

RIO, 10 — Na sessão da Camara o sr. Luiz Silveira fez o necrologio do general Gabino Bezouro, pedindo um voto de pezar e o levantamento da sessão em homenagem ao extincto, o que foi approvado.

Encerrando a sessão o presidente declarou que haviam sido convocadas as duas casas do Congresso para uma sessão conjuncta na segunda-feira, ás 13 horas, afim de ser iniciada a apuração da eleição presidencial.

O presidente declarou ainda que convocava a Camara para uma sessão extraordinaria, no mesmo dia.

O emprestimo externo de São Paulo no Congresso Legislativo daquelle Estado

S. PAULO, 10 — O Senado realisou hoje duas sessões, sendo a primeira ás 13 horas e a 2ª. ás 14.

Na primeira, o sr. Padua Salles, em nome da commissão de Fazenda, offereceu uma emenda, corrigindo um dispositivo no projecto relativo ao emprestimo externo.

A emenda foi approvada, tendo o projecto voltado á Camara, que realisou duas sessões nocturnas, approvando a referida emenda e a redacção final.

O projecto irá á sancção na proxima segunda-feira quando em sessão conjuncta serão encerrados os trabalhos do Congresso.

TELEGRAMMAS

(Continúa na 2ª. pagina)

MUTILADO

TELEGRAMMAS

O movimento revolucionario de 1927 no Rio Grande do Sul

PORTO ALEGRE, 10 — O juiz federal Luiz José Sampaio proferiu hoje longa sentença sobre a invasão do Rio Grande do Sul em 1927, por setenta e tantos revolucionarios chefiados por Octacilio Cunha, Horacio Lemos e Fulgencio Santos.

A sentença conclue condemnando estes tres cabeças a sete mezes e 15 dias de reclusão, grão medio do artigo 118, n. 5 do Codigo Penal.

Desastre de automovel, em Alagôas

MACEIO', 10 — Verificou-se hontem em Cachoeira, municipio de Santa Luzia do Norte, um desastre de caminhão.

O carro vinha de Palmeira dos Indios.

Em consequencia do desastre houve uma morte, sahindo tambem ferido gravemente um homem do povo, que viajava no carro.

Acclamada "miss" Maranhão

S. LUIZ, 10 — Foi acclamada miss Maranhão, a senhorita Hadrigine Lisboa.

Do ESTRANGEIRO

O julgamento do caso do Banco de Angola

LISBOA, 10 — Escoltados por grande força embalada, da Guarda-Republicana, deram entrada hoje no Tribunal Militar os réos da famosa questão do Banco de Angola e da Metropole.

A entrada dos mesmos foi espectaculosa.

Todos conversavam animadamente com os seus advogados, o que causou extranheza.

Recolhidos á sala especial, ficaram sob as vistas duma escolta, ás ordens de um capitão, que tinha instrucções para fazer fogo, a qualquer tentativa de evasão.

Na sala especial continuaram a discutir acaloradamente.

Ao meio dia em ponto entrou na sala das audiencias o juiz presidente do Tribunal, que se mostrou visivelmente contrariado com a animação da conversa entre os réos.

O salão do Tribunal estava repleto de curiosos.

O recinto da imprensa estava cheio de jornalistas portuguezes, hespanhoes e hollandezes vindos especialmente, enviados pelos principaes jornaes dos seus paizes.

O aspecto do Tribunal era empolgante.

Todas as attenções convergiram para a esposa de Alves Reis, que se conservava calma.

O juiz presidente consentiu que os advogados da defeza apresentassem suas contestações.

O dr. Ramada Curto, em empolgante discurso, procurou illidar de toda responsabilidade o réo José Santos Bandeira, assim fazendo os demais advogados da defeza.

O ex-ministro em Haya, Antonio Bandeira, mostrou-se visivelmente envergonhado.

O advogado de Alves Reis sr. Nobrega Quental entra a fallar, com admiravel eloquencia e diz que o unico culpado é o seu constituinte, sendo os demais innocentes.

Essa declaração causou grande emoção, por ter Nobrega Quental jurado o que affirmara.

Procurou em seguida defender o seu constituinte de outras culpas de que era accusado, dizendo que o seu unico crime era ter burlado o "Banco de Angola" que sabia ser sufficiente para condemnar ou libertar um homem, conforme a justiça decidir.

E, exclama:

"Alves Reis praticou um crime mas fel-o patrioticamente.

E' um criminoso. Está no banco dos réos porque quiz salvar a Angola, por que de nada servia a Angola sem organisação financeira.

Não teve cumplices porque os corréos ignoravam a falsificação.

Em seguida disse:

"O criminoso é só elle.

Mandem os outros em paz que são apenas victimas da burla.

A bôa fé salva quando é sincera".

Os outros réos choravam emquanto Alves Reis sorria, approvando tudo quanto dizia o seu advogado.

Adolpho Hermes unico implicado ausente, deixou o processo correr á revelia.

Alves Reis ao ser interrogado, disse ao juiz:

"O caso do Banco de Angola não ha culpados.

Eu sou o unico responsavel.

Sou eu só o culpado da falsificação das notas de 500 escudos, mas juro que não falsifiquei outras."

O ministerio publico julgando insufficiente a confissão mandou proceder á leitura do processo.

A situação industrial de Portugal

LISBOA, 10 — O "Conselho Superior Technico de Industrias" examinou os papeis relativos a diversas questões do momento, nomeando uma commissão composta dos srs. José Maria, Xavier Esteves e engenheiros José Furtado, Vieira Silva e José Mendes Leal para proceder a um inquerito sobre a situação industrial do paiz.

A situação politica da Espanha

MADRID, 10 — A Academia de Jurisprudencia negou-se a convocar uma assembléa geral dessa instituição, para tratar da exclusão, do seu seio dos membros que participaram do extincto directorio chefiado pelo general Primo de Rivera.

A travessia Senegal-Natal, por um piloto da Aeropostale

PARIS, 10 — O ministro do Ar autorisou o aviador Mermoz a voar directamente a Natal, com a condição do apparelho postal levar uma estação radiotelegraphica capaz de se communicar, com as estações de terra, bem como com os navios que se acham no alto mar.

A Aeropostale declara que o aviador Mermoz partirá de São Luiz do Senegal para Natal, na proxima segunda-feira, se o tempo permittir.

Desastre de aviação

O LATE' 28 CAHIO NAGUA, EM MONTEVIDE'O PERECENDO NO SINISTRO QUANTOS SE ACHAVAM NO AVIAO, COM EXCEPÇÃO APENAS DUM PASSAGEIRO

MONTEVIDE'O, 10 — O avião Laté 28 que deixou Buenos Aires na madrugada de hoje, cahiu, em frente de Montevidéo, na altura de Punta Brava, morrendo o piloto, o mecanico e os passageiros, com excepção do sr. Alberto Barros.

—

MONTEVIDE'O, 10 — O unico sobrevivente do sinistro João Alberto de Barros que se desconfia seja um revolucionario brasileiro sob nome supposto, sahio ferido levemente no nariz, achando-se em estado lisongeiro.

—

MONTEVIDE'O, 10 — O sobrevivente do desastre do Laté 28, sr. Alberto Barros, residente em Porto Alegre, informou á imprensa que além do piloto e do mecanico, viajavam no avião sinistrado quatro passageiros, inclusive elle.

—

MONTEVIDE.O' 10 — O engenheiro Alberto Barros que foi o unico sobrevivente do sinistro, estava dormindo quando foi despertado pelo piloto que o avisou de que o avião estava cahindo.

Immediatamente, o engenheiro Barros precipitou-se nagua, sendo imitado pelo piloto,pelo mecanico e mais dois outros passageiros do avião.

Nadou corajosamente durante duas horas, alcançando finalmente terra.

Os outros, porem, ao que parece, foram menos felizes.

Não ha noticia do seu paradeiro, sendo supposição geral que teriam perecido afogados.

—

MONTEVIDE'O, 10 — Eram passageiros do avião sinistrado a sra. Brunete Barros e os srs. João Alberto de Barros, Carlos de Oliveira Barros e Julien Pranvit.

—

MONTEVIDE'O, 10 — Logo que teve conhecimento do desastre do Laté 28, a Capitania do porto determinou a sahida de varias embarcações para procurar os naufragos, vivos ou mortos.

—

MONTEVIDE'O 10 — Está verificado que o desastre occorreu justamente ás 3 horas e 15 minutos da madrugada de hoje.

O avião cahio na praia de Ramirez.

—

MONTEVIDE'O, 10 — Foi recolhido na praia de Carreta um cadaver que foi identificado como sendo do sr. Julien Pranvit que viajava no Laté 28.

—

MONTEVIDE'O, 10 — Não se conhece ainda precisamente a causa do sinistro do Laté 28.

Suppõe-se que teria sido uma panne do motor.

—

RIO, 10 — Causou aqui geral consternação a noticia do desastre do Laté 28, em Montevidéo.

A causa precisa do sinistro não está ainda averiguada, sendo geralmente acreditado que foi devido a uma panne do motor.

Aliaz, o Laté 28 era um dos melhores aviões, senão mesmo o melhor da frota da Aeropostale, dotado dum motor magnifico já experimentado em numerosas provas, detentor de varios records.

Os jornaes, occupando-se do lamentavel facto, dizem que se trata dum desses inevitaveis accidentes de aviação que escapam a toda previsão, accrescentando que elle não pode abalar a justa confiança que merece o excellente e controlado serviço executado por aquella empreza.

—

RIO, 10 — Segundo informam de Montevidéo, teria apenas escapado com vida ao desastre o engenheiro brasileiro João Alberto de Barros que procedia de Montevidéo com destino a Porto Alegre.

Insiste-se em affirmar que se trata do coronel revolucionario João Alberto Lins de Barros, pernambucano, ora homisiado na Argentina.

Do mesmo modo ha muito quem supponha que entre os passageiros mortos no desastre figura, sob nome supposto, o official tambem revolucionario Siqueira Campos.

—

RIO, 10 — Em algumas rodas, está tomando vulto o boato de que o passageiro Pranvit, perecido no sinistro, é o dr. Pranville, sub-director geral do trafego da Aeropostale.

O escriptorio central dessa companhia limita-se a confirmar a noticia do desastre sem fornecer detalhes que declara ainda não ter recebido devidamente authenticados de Montevidéo.

O café na "Semana Colonial" de Paris

PARIS, 10 — Por occasião da Semana Colonial, reuniram-se na Camara do Commercio os representantes dos plantadores coloniaes de café, proprietarios de torrefações e syndicatos de mercearias para estudar a maneira efficiente de proteger o café nacional, contra a concurrencia estrangeira.

Um dos delegados declarou que sobre cada 100 kilos de café, consumidos na França, 97 o/o procedem do estrangeiro principalmente do Brasil.

Alguns oradores suggeriram varios projectos para proteger os plantadores de Madagascar e Indo-China inclusive o que consiste em elevar o coefficiente de direitos da Alfandega sobre cafés estrangeiros.

Outros delegados foram unanimes em reconhecer que a solução era irrealisavel.

Titulos do emprestimo paulista na Bolsa de Londres

LONDRES, 10 — Consta nos circulos da Bolsa que as transações de titulos do novo emprestimo de São Paulo, começarão ás 11 horas da segunda-feira.

O problema da limitação dos armamentos navaes

LONDRES, 10 — A Camara dos Lords iniciou hoje a discussão em torno do tratado naval.

O conde Jellicoe disse que a Inglaterra chegara ao ponto de não poder fazer quaesquer reducções na esquadra e que as reducções agora propostas vão além dos limites de segurança.

Os effeitos do ultimo terremoto da India

LONDRES, 10 — Telegrammas procedentes de Hangoon, dizem que, segundo calculos feitos, o terremoto ultimo matou mais de mil pessoas sendo que ainda cerca de 20.000 perderam todos os haveres, ficando sem abrigo.

Preso como autor de um desfalque, em Genova

ROMA, 10 — De Genova:

Ernesto Tapiti, natural de São Paulo e caixa da "Companhia Italia Cable" aqui, foi preso hontem, sendo accusado de um desfalque.

A sua prisão causou grande sensação nos meios commerciaes genovezes, onde Tapiti é conhecidissimo.

Um notavel concerto no Theatro Scala, de Milão

ROMA, 10 — De Milão:

A orchestra da "Philarmonica de New York" realisou hontem o seu primeiro concerto, sob a regencia do maestro Toscanini, obtendo brilhante successo.

A sala do "Theatro Scala" estava repleta de personalidades da nobreza, diplomatas e criticos de musica.

Estes ultimos declararam que a orchestra sob a batuta de Toscanini pode ser considerada a maior do mundo.

Toscanini foi chamado á scena 22 vezes, afim de receber applausos do publico pela execução da 3ª symphonia de Beethoven.

A assistencia apreciou muito o rondó Pizzetti, executado pela primeira vez na Italia.

O referido concerto está sendo considerado como o maior acontecimento do "Scala" nestes ultimos annos.

Offerta de medalhas pela Liga Internacional de Aviadores

ROMA, 10 — O sr. Benito Mussolini entregou as medalhas de ouro offerecidas pela Liga Internacional de Aviadores, ao general Pellegrini e ao ministro Balbo, na presença do doador sr. Clifford Sharmen, presidente da Liga.

O Duce em longo discurso disse que conhecia perfeitamente a organisação da Liga e seus fins.

Accrescentou que accellerará a incumbencia de entregar quatro outras medalhas conferidas aos aviadores De Pinedo, Ferrarin, Deber e Del Prete.

Affirmou que lhe era extremamente grato ter de entregar pessoalmente a ultima das medalhas ao pae do saudoso aviador Del Prete, morto em consequencia de um desastre, no Rio de Janeiro.

Em Genova, o commendador Francisco Canella

ROMA, 10 — De Genova:

Chegou hoje aqui o commendador Francisco Canella, que foi recebido por sua filha.

Entrevistado por um jornalista reaffirmou que o desmemoriado de Collegio é de facto seu genro.

Prohibição de acrobacias em aeroplanos

BERLIM, 10 — De Chemitz:

Verificou-se um grande conflicto no Conselho Municipal, na occasião em que os representantes socialistas, em vista dos recentes desastres occorridos no paiz, apresentaram uma moção prohibindo as acrobacias em aeroplanos, no campo de aviação daqui.

A moção foi approvada por grande maioria.

O movimento nacionalista na India

BOMBAIM, 10 — A situação da India aggravou-se nestas 24 horas.

Informam de Cholapur que a população local, excitada pela campanha de desobediencia civil, atacou os policiaes musulmanos que guardavam a estação ferroviaria, apoderando-se de tres delles, que foram queimados vivos.

A luta foi grande, havendo 50 mortos e quatrocentos feridos.

A população abandonou em panico a cidade.

Os negocios da Bolsa continuam paralysados, embora a situação monetaria seja um pouco melhor.

—

LONDRES, 10 — Telegrammas procedentes de La Hore informam que o Comité musulmano do norte da India, dirigiu um memorandum ao governo inglez, nos seguintes termos:

"Proteja os nossos, que esmagaremos o movimento de desobediencia civil, desencadeado na India."

—

LONDRES, 10 — Dizem de Calcuttá que os partidarios do sr. Gandhi tencionam fazer um raid aos depositos de sal de Dharasana, sem praticar actos de violencias.

—

CALCUTTA', 10 — Telegrapham de Cholapur dizendo que chegaram ali varios contingentes de tropas anglo-indianas destinadas a reforçar a guarnição ingleza ali destacada.

Adiantam as informações que o dia de hontem decorreu em relativa calma.

As negociações anglo-egypcias sobre o Sudan

CAIRO, 10 — A noticia da ruptura das negociações anglo-egypcias foi recebida aqui muito calmamente, pelo publico, que se mostra apathico, acompanhando sem outras manifestações o desenrolar dos acontecimentos.

—

LONDRES, 10 — O delegado do Egypto sr. Risa Bey declarou que o fracasso das negociações anglo-egypcias se deve ao facto da proposta da Inglaterra significar o abandono permanente do Sudão, por parte do Egypto.

A invasão de um districto chinez por uma horda de bandidos

SHANGHAI, 10 — Os jornaes dizem attingir approximadamente a 15.000 o numero de pessoas mortas no districto de Yang-Yang, na provincia de Honan, durante a invasão de uma horda de bandidos.

Accrescentam que a carnificina durou quatro dias, tendo sido iniciada no dia 25 do mez ultimo.

Vôo de experiencia pelo aviador Pablo Sidar

MEXICO, 10 — O aviador Pablo Sidar realisou um vôo de experiencia de São Jeronymo a Guadalajara, passando aqui sem aterrar.

O citado aviador realisará em breve um vôo a Buenos Aires.

No mundo do "foot-ball"

BUENOS AIRES, 10—Os footballers filiados á Liga Rosarina declaram-se em greve, em virtude da decisão tomada pela referida Liga, de impor a permanencia de tres annos num club aos amadores que assignarem proposta de inscripção.

DIARIO DE PERNAMBUCO

FUNDADO EM 1825

Director- C. Lyra Filho

Orgão de informçaões

NOTICIOSO-INDEPENDENTE

Nenhum compromisso partidario
Nenhuma ligação official

End. telegraphico —"DIARBUCO"

Composto em machina Linotype da "Linotype Mergenthaler C.ª e impresso em machina rotativa Duplex Tubular Press—16 paginas

30.000 exemplares á hora

(A primeira desse typo installada no Brasil)

Redacção — Administração e Officinas
Praça da Independencia—RECIFE
Edificio do "Diario"

SUCCURSAL NO RIO DE JANEIRO
Rua do Ouvidor, 89
CAIXA POSTAL, 2635

Agente na EUROPA:
SOCIETE' MUTUELLE DE PUBLICITE'
14 Rue Rougemont, PARIS

EXPEDIENTE

Correspondencia — Afim de podermos mais promptamente attender aos interessados, recommendamos muito encarecidamente que toda a correspondencia, quer da redacção, quer commercial (inclusive vales do correio, e ordens ou saques) seja endereçada:

Ao sr. gerente do
DIARIO DE PERNAMBUCO
RECIFE

(Só a correspondencia absolutamente privada deverá trazer indicação nominal).

ASSIGNATURAS PARA O BRASIL:
Anno . . . . . 48$000
Semestre . . . . 25$000
para o Estrangeiro:
Anno . . . . . 80$000
Semestre . . . . 50$000

Scenas & Telas

A CASA DOS ARTISTAS E A DEFEZA DE SEUS ASSOCIADOS

A assembléa geral extraordinaria, realisada em 2ª. convocação, a 29 de abril ultimo, como poder soberano que é, por proposta da Directoria e de accordo com o parag. 2º. do art. 30 e alinea B do art. 3º. dos estatutos, approvou por unanimidade, que a "Casa dos Artistas" fica considerada mandataria de seus associados, para todos os fins de direito, pelo simples acto de filiação á mesma'.

Com essa deliberação, fica a Casa dos Artistas, legitimamente apparelhada como sociedade de classe que é, a deffender com autonomia os interesses de seus filiados, muito especialmente no que diz respeito com a execução dos Decretos numeros 5492 de 16 de julho de 1928 e 18.527 de 10 de dezembro do mesmo anno, (LEI GETULIO VARGAS) e relações entre artistas e emprezarios, denunciando as autoridades competentes, qualquer infracção ou desobediencia ás leis supracitadas, exercendo assim uma severa fiscalisação em torno de sua perfeita applicação o que então tem sido defficientissimo.

Espera assim a Casa dos Artistas prestar á Repartição da Censura Theatral, a cargo do exmo. sr. dr. Gilberto de Andrade, o seu concurso em completa harmonia de vistas, terminando de vez com o indiferentismo da classe, á execução de uma lei quando em projecto tão almejada, e após sua approvação, declaradamente burlada pelos mais interessados.

A mesma assembléa, por proposta do sr. Nogueira Sobrinho, ratificou o acto da Directoria, que concedeu amnistia aos associados em atrazo de suas contribuições até dezembro de 1929 e a todos os eliminados por falta de pagamento tambem até aquella data.

FOLHETIM DO DIARIO DE PERNAMBUCO 36

O FANTASMA

Paul Bourget

UMA CONFISSÃO

V

Os meus unicos instantes de repouso interior são aquelles em que cuido, lentamente, minuciosamente, dos preparativos de um suicidio que sei inevitavel, apesar de ainda não estar completamente decidido, mas do qual estou separado por bem pouca coisa! Entre o tiro de pistola que terminará, emfim, a tragedia deste criminoso lar, e o segundo em que escrevo estas linhas, a espessura de vontade que me resta a reduzir é bem pequena!

Sem isso teria realisado o sacrificio que realisei hoje? Ter-me-ia resolvido, emfim, a destruir esse quarto, conservado intacto desde a morte de Antonieta, e que de futuro não será mais do que uma recordação, mas uma recordação que Evelina não encontrará quando eu já não existir? Desde o instante em que tive a coragem de querer essa destruição, tambem hei de ter a coragem da outra destruição.

Já não é o gosto da vida que me separa della; é, como sempre, a ideia do desgosto que lhe causarei.

Esta ideia tambem se consome.

A equidade dessa sensação vai-se tambem amortecendo.

Estou doente da alma, tão doente que tudo se desvanece, se apaga na minha consciencia, mesmo isso.

Depois de ter imaginado amar Antonieta e Evelina com o mesmo amor, depois de ter amado as duas, parece-me ás vezes que essas duas mulheres se destruiram uma á outra, e que já não posso sentir nada por nenhuma dellas.

E' que hoje conheço a minha incapacidade para pensar numa sem fazer soffrer a outra.

Quando começo a enternecer-me por Evelina, a imagem de Antonieta levanta-se, e a obsessão do remorso invade-me de novo.

Quando experimento evocar o encanto dos annos que passaram, é a imagem de Evelina que surge e infelicise-me, de novo, o mau estar intoleravel.

E' como se tivesse perdido as duas, — é perdi-as! Perdi Evelina, porque nada lhe posso dar e nada receber della senão a dor.

Perdi Antonieta, — ah! bem mais do que no dia do tragico incidente, — porque já não posso, como então, abysmar-me, enrolar-me nas minhas recordações della.

Depois que o meu passado envenenou o meu presente o presente envenenou-me o passado.

O ter amado a mãe impede-me de amar a filha, com felicidade, simplicidade e lealdade.

Por ter casado com a filha é-me insupportavel a ideia de ter sido amante da mãe.

Esta paralysia da minha sensibilidade pelo excesso de emoções contrarias constatei-o, com uma singular melancolia, durante os esforços destes ultimos dias para liquidar o pequeno compartimento da Avenida de Saxe. Mesmo na época do meu casamento recuaria diante do desapparecimento desses tres quartos onde nada tinha sido mexido.

Tinham para mim como physionomias humanas.

E' verdade que nessa occasião, e no meu estado de exaltação sentimental, não pensei prejudicar minha mulher conservando o asylo da minha felicidade passada.

Evelina e Antonieta confundiam-se tão estrictamente no meu culto, que as reliquias do meu antigo amor não me pareciam hostis ao novo.

As condições estavam arranjadas de forma que não receava nenhuma complicação de ordem material.

A casa não estava em meu nome.

Se Evelina tivesse conhecimento da sua existencia, podia dizer-lhe que a alugava por conta de um amigo, de Jacques de Bréves, por exemplo, que se tinha prestado a isso. Era uma mentira. Disse tantas!

Os guardas-portões, aos quaes o cuidado desses quartos está confiado, não tem a casa senão depois da morte de Antonieta. Portanto não a conheceram e se alguem os interrogasse não poderiam dizer nada senão que eu tinha lá ido de tempos a tempos fechar-me durante horas, e sempre só.

Mas, desde que penso seriamente em me matar, não quero que semelhante indicio possa ser nunca dado a Evelina durante as suas pesquizas para saber a causa da minha morte, se eu morrer assim pela minha propria mão.

Resolvi, portanto, supprimir, e para sempre, esse ultimo traço do que foi a melhor parte da minha alegria neste mundo.

A execução de semelhante projecto reduz-se, de facto, a actos bem simples mas a sua brutalidade é cruel.

Abandonar uma casa em condições como estas é ter contacto com tanta gente, de que é doloroso associar a personalidade a uma tarefa, que se quereria respeitosa e muda, como uma cerimonia religiosa.

Discutir, combinar com o estofador para que leve todos os objectos outrora dispostos romanticamente nesses quartos que os seus operarios vão deshonrar, — que mortal ironia, quando se tem na alma todo o enternecimento dum adeus aos seus mais bellos sonhos!...

Ha um anno não me teria supposto capaz desta profanação, sem um despedaçamento. Acabo de proceder com essa calma automatica que tem os sobreviventes nos preparativos das pompas funebres.

A execução foi, sem duvida, horrorosa.

Executei-a sem hesitar, sem me arrepender, e, no momento actual, não posso dizer que a dispersão desses queridos moveis não me seja muito dolorosa, mas não tenho pena; e recomeçaria, se fosse necessario amanhã, da mesma forma calma e friamente.

O trabalho durou dois dias. O mais doloroso foi hontem, quando tive de lá voltar para ver a casa depois de tantos dias. Fui de carruagem até á igreja de São Francisco Xavier.

Deixei ahi o meu coupé, e, como antigamente, fui a pé pela avenida e a praça de Breteuil.

O aspecto do bairro não mudou muito desde o tempo em que seguia esses mesmos passeios, debaixo desses mesmos plantanos enfesados, para ir até ao meu dôce asylo.

E' sempre o mesmo canto um pouco encoberto, sobre os arrabaldes, com as suas casas desiguaes, lojas humildes, e no horisonte o zimborio dourado dos Invalidos, que ao pôr do sol toma reflexos roseos. Uma grande construcção nova, no angulo da praça, eleva os seus seis andares ainda deshabitados. Grandes tiras de papel ostentavam sobre os vidros estas palavras: "Aluga-se".

Pensei que haverá algum dia ligado a estas habitações, ainda tão anonymas, tão indifferentes, farrapos de vida humana, esperanças, recordações, alegrias, desgostos, que um amante virá, talvez, mais tarde, evocar diante dessas paredes a imagem de ternuras acabadas para sempre, e senti uma perturbação da miseria commum, que o aspecto do predio para onde me dirijo ainda mais augmentou.

Tinha só tres andares e quatro janellas de frente. O nosso compartimento era no primeiro andar. As persianas estavam fechadas.

Quando entrei, e que o porteiro abriu as janellas, o dia velado, encovoado, illuminou com uma luz que verdadeiramente convinha a essa visita e ao aspecto familiar dessas pobres coisas, o nosso reino de amor passado, e — é hoje!...

Tinha-me comprazido a guarnecer as paredes com algumas grandes photographias dos quadros preferidos de Antonieta, uma festa de Watteau, entre outros.

Os tons estavam descoloridos, desbotadas tambem as fazendas das cortinas e das tapeçarias.

A atmosphera que paira nas casas abandonadas estendera por toda a parte os seus tons acinzentados.

O sangue batia-me nas fontes, e estava como paralysado.

A ideia de que não devia sair dali sem ter feito o que resolvera fazer punha-me numa tensão de nervos que me impedia de abandonar-me aos sonhos desesperados que conhecera nesse quarto, quando ai voltava nos primeiros tempos, e, deitando-me no divan onde Antonieta descançara tantas vezes, desatava a chorar.

Em vez disso os meus olhos estavam seccos, e comecei, emquanto esperava o comprador, que o porteiro se encarregara de procurar, a destruir pelas minhas mãos os poucos objectos pessoaes que não podia trazer e que não queria vender.

Pedira que acendessem tres grandes lumes nos tres fogões da casa.

Tirei do armario a tunica de sêda lilaz onde ainda se adivinhava a forma adoravel do seu corpo.

Rasguei a fazenda em tiras compridas, que deitei, uma, depois das outras, para as chammas.

Havia um par de delicadas chinellas que rasguei e queimei na mesma, um chale de renda que tambem rasguei, pentes de tartaruga loura que quebrei em mil bocadinhos.

O horrivel cheiro a queimado que se espalhou na casa suffocava-me, e continuava sem chorar.

O comprador chegou no meio desta estranha occupação. Supponho que pensou que eu tinha razões secretas para me desfazer assim de repente daquelle mobiliario, porque me offereceu um preço irrisorio, que nem discuti.

Ficou combinado que a mudança seria feita nesse mesmo dia e que voltaria no dia seguinte, que é hoje, para dar um ultimo golpe de vista na casa, trocar o recibo, pagar e entregar as chaves.

Fui. Retomei essas avenidas, desta vez com um tempo maravilhoso, e nem sequer senti o insulto á minha dôr. Acaso sentia alguma dor? Uma agonia de morte me dominava. Quando cheguei diante da casa, vi que desta vez as portas das janellas não estavam fechadas.

(Continua).

MUTILADO

VARIAS

O TEMPO

Boletim do serviço meteorologico federal:

OLINDA (Recife) — Das 18 horas do dia 9 ás 18 de 10 do corrente:

O tempo instavel noite e manhã com chuvas fracas pela manhã; bom no resto periodo com nebulosidade variavel. A maxima thermometrica do dia foi de 27º9; a minima foi de 24º2.

NO ESTADO — Das 14 horas do dia 9 ás 14 de 10 do corrente:

São Caetano — Tempo instavel em geral com chuviscos pela manhã. Max. 29º4 min. 14º2.

Caruaru' — Tempo tarde e noite com bom, instavel manhã e bom após. Max. 27º8; min. 18º1.

Pesqueira — Tempo instavel em geral com chuviscos. Max. 26º8; min. 18º0.

Nazareth — Tempo ameaçador em geral com chuvas fracas. Max. 30º1; min. 19º1.

Goyanna — Tempo instavel todo periodo. Max. 30º1; min. 19º1.

Garanhuns — Tempo instavel todo periodo com chuviscos pela manhã. Max. 25º3; min. 16º4.

Correntes — Tempo bom em geral ligeiramente ameaçador pela manhã. Max. 27º3; min. 17º4.

Fernando — Tempo bom durante todo periodo. Max. 28º6; min. 25º3.

Surubim — Tempo bom tarde e noite ameaçador resto periodo. Max. 29º5; min. 16º5.

Rio Branco — Tempo bom durante todo periodo. Max. 27º2; min. 17º6.

Barreiros — Tempo durante todo periodo foi bom. Max. 29º2; min. 16º8.

EM OUTROS PONTOS — Das 14 horas do dia 9 ás 14 de 10 do corrente: instavel após. Max. 29º2; min. 21º8.

Aracaju' — Tempo bom tarde e noite.

Natal — Tempo tarde e noite bom ameaçador resto periodo com chuvas. Max. 29º1; min. 21º8.

Maceió — Tempo bom em geral ligeiramente instavel pela manhã. Max. 29º2; min. 19º0.

Parahyba — Tempo instavel tarde noite e manhã e bom após. Max. 29º8; min. 22º1.

— NOTA — Não foi recebido até ás 21 horas o despacho de Tigipió.

*

Esteve hontem no Palacio do Governo uma commissão de alumnas da Escola Normal Official, que foi convidar o sr. governador do Estado para assistir á festa civica sportiva que se realizará no proximo dia 13, no campo do America.

*

Esteve hontem no Palacio do Governo o major Joaquim Cavalcanti, director da Casa de Detenção, que foi convidar o sr. governador do Estado para assistir ás festas commemorativas do dia do encarcerado que se realizam hoje.

*

Esteve hontem no Palacio do Governo uma commissão do **Sport Club do Recife** composta dos srs. Ulysses de Mello, Arnaldo Pinto e Oscar Gomes, que foi convidar o sr. governador do Estado para assistir, a festa commemorativa do anniversario de sua fundação, que se realizará no proximo dia 13 do corrente.

*

O sr. secretario da Justiça baixou, hontem, portarias:

nomeando Walfredo da Costa Fialho para o logar de zelador da Escola de Applicação;

nomeando Raymundo Novaes Lima para reger a cadeira n. 25, 1ª. entrancia, localisada na séde do municipio de Cabrobó, emquanto durar o impedimento da professora effectiva Maria Amelia Leite, que se encontra licenciada.

removendo a professora Isaura Cabral de Moura, da cadeira n. 20, localisada em Bom Nome, do municipio de Belmonte, para a de n. 69, localisada em Umburanas, do municipio de São José do Egypto, ambas de 1ª. entrancia;

concedendo ao bacharel Severino Fernandes Maia, promotor publico da comarca do Cabo, 30 dias de licença, com ordenado, para tratamento de sua saude;

dispensando Tiburcio Sizenando do Nascimento, do logar de servente jardineiro da Escola de Applicação, nomeando Marcos José dos Santos para substituil-o; e

transferindo, por conveniencia do ensino, as cadeiras ns. 221, 4ª. entrancia, actualmente isolada, e 111, 1ª. entrancia, trabalhos manuaes, localisada no grupo escolar **Frei Caneca,** ambas para o grupo escolar **Amaury de Medeiros,** localisado no municipio da capital, devendo acompanhal-as as respectivas professoras, Diana de Moraes Vasconcellos e Noemia de Magalhães Peretti Seve.

*

O sr. governador do Estado proferiu hontem, o seguinte despacho: Padre Nelson Barros Carvalho, vigario de Canhotinho, pedindo dispensa do recolhimento da importancia de 4718529, proveniente de um legado feito a matriz daquelle municipio. — Não tem o governo do Estado attribuição para dispensar o pagamento de impostos oriundos de disposição legal.

*

Na secretaria da Delegacia Fiscal do Thesouro Nacional neste Estado, o escripturario Aldemar Torres precisa falar com as pessoas abaixo mencionadas:

José Antonio Benning, Manoel Burgos de Ponce Leon, da Gloria Immaculada Cecilia de Oliveira Hapel, dr. Thomaz Luis Caldas Filho, Maria Emilia de Lima Monteiro, Felix F. de Lyra & Cia., Cotonificio Othon Bezerra de Mello S. A., Alfredo Cordeiro de Mello, Francisca Maria Martins, Bellisa Bredcrodes da Costa, José Nunes da Silva, Joaquim José Ramos Campos, João Pereira de Araujo, Evaristo Maia, Anna Barros, Pricilla Izabel Barba, Anglo Mexican Petroleum, Maria Ribeiro da Silva, Idalina Rangel de Almeida, Antonio de Albuquerque Filho, Antonio José dos Anjos, Antonio Telles Netto, Mara Candida Alves da Silva e Virgina Candida Alves da Silva.

O "Graf Zeppelin"

A proxima chegada, ao Recife, do grande dirigivel allemão. — O que são, do ponto de vista do conforto e da segurança, as installações destinadas aos passageiros. — A actividade no campo do Giquiá.

A' proporção que se vae aproximando a data em que deverá partir de Friedrichshaffen com destino ao Brasil o "Graf Zeppelin", vae subindo de ponto, o interesse que está despertando, e com justificado motivo, no seio da opinião publica, esse importante vôo que é como que um abraço que nos envia a Allemanha, para maior estreitamento das relações existentes entre os dois paizes.

E, porque seja assim, julgamos interessante a divulgação dos dados que se seguem sobre o grande navio aereo que o genio do conde de Zeppelin inventou e que, sob o commando do dr. Eckner, seu amigo e collaborador, vem agora trazer-nos essa annunciada e desejada visita de cordialidade e sympathia.

Plano da gondola do "GRAF ZEPPELIN"

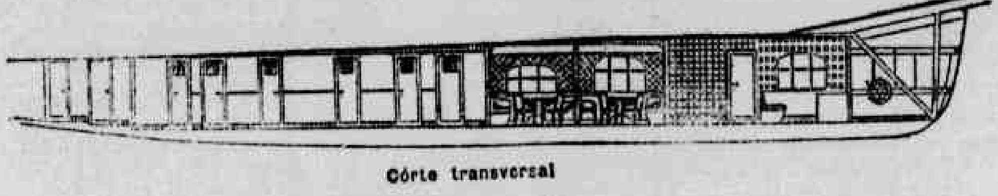

Córte transversal

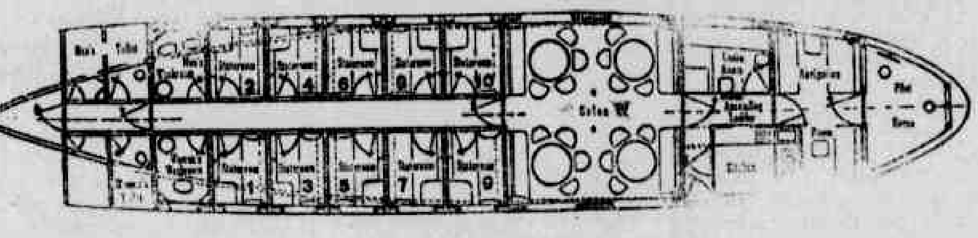

Córte longitudinal

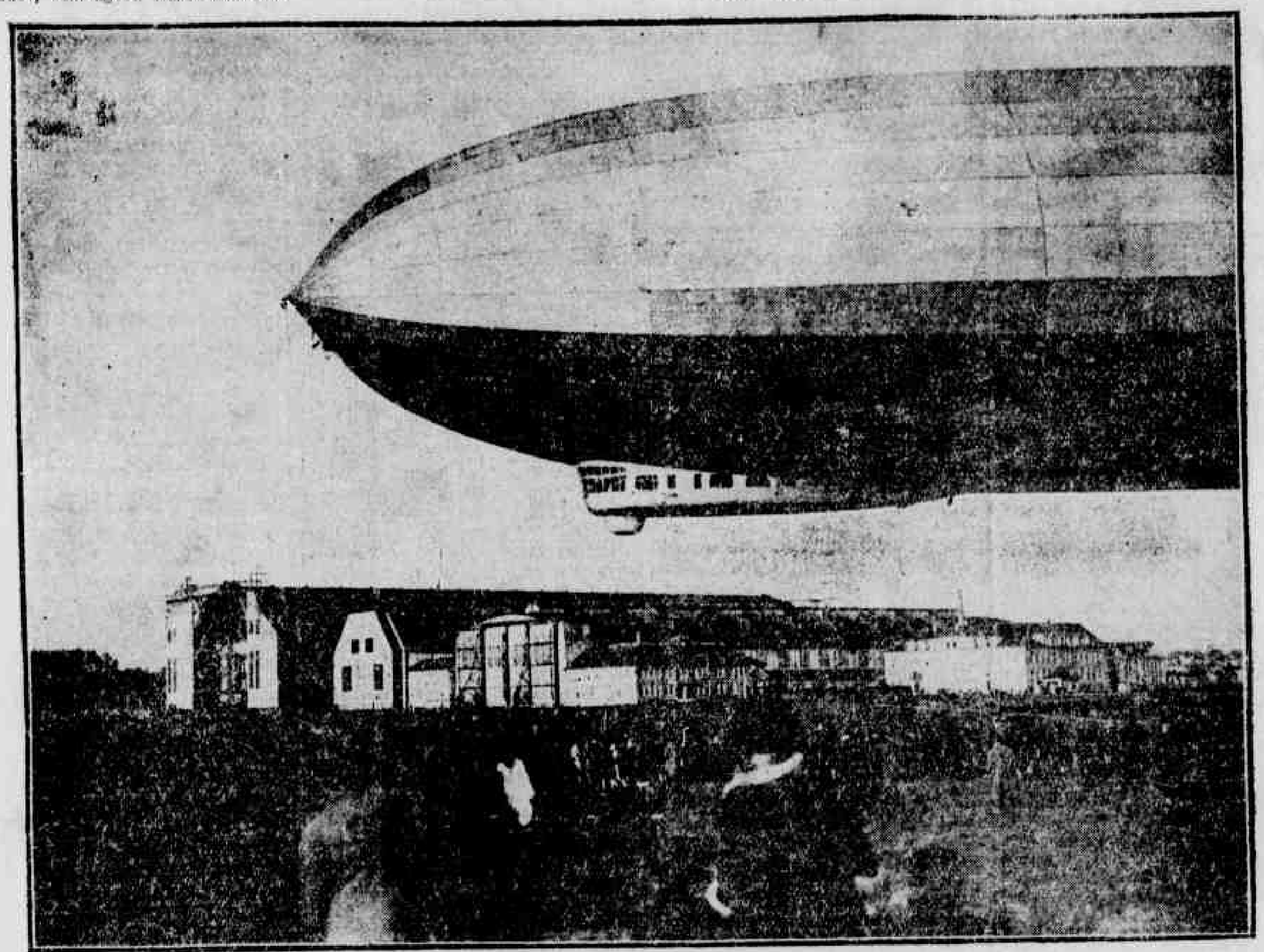

O grande dirigivel allemão n'uma de suas viagens mais recentes

—

O "Graf Zeppelin" é o maior dirigivel até agora construido na Allemanha. Tem 235 m. de comprimento e um diametro maximo de 30,5 m.

A idéia fundamental da sua construcção pode resumir-se como segue: 16 aros feitos de vigotes de metal leve e reforçados com tirantes de arame, acham-se unidos entre si por vigas longitudinaes de construcção analoga, formando um corpo ôco.

Estes aros limitam as varias secções em que se encontram dispostas as camaras do gaz para a suspensão e elevação do dirigivel.

Todo o esqueleto está revestido d'uma tela d'algodão muito forte, tecida e preparada expressamente, para reduzir a resistencia do ar, tanto como a influencia do calor e dos raios solares.

O dirigivel é impulsionado por 5 motores Maybach de 550 HP cada um, que lhe imprimem uma velocidade media de 117 Km. por hora. Estes motores estão montados em 5 barquinhas, isoladas e suspensas no exterior.

Todas as partes do dirigivel offerecem o maximo grau de estabilidade e segurança de funccionamento, permittindo percorrer sem obstaculos os maiores trajectos, conforme demonstraram a viagem á volta do mundo e as travessias do Atlantico, por elle feitas.

As installações para a accommodação dos passageiros e as dependencias de governo da aeronave encontram-se n'uma construcção exterior, á maneira de gondola, executada sob a parte anterior do dirigivel.

A parte dianteira d'esta gondola, com os compartimentos de governo, de navegação, de telegraphia sem fios e a cosinha, é reservada do commando do dirigivel.

Logo por detraz d'estas dependencias seguem os aposentos dos passageiros.

Um confortavel salão offerece espaço para 30 passageiros nas viagens diurnas e para 20 nas viagens normaes de dia e de noite. Este salão possue 4 grandes janellas duplas de ambos os lados da gondola, inclinadas para fóra, que podem abrir-se para fóra, sem perigo de corrente. Diante de cada janella encontra-se uma mesinha com cadeiras commodas.

As refeições são servidas nas duas grandes mesas que se encontram no centro do salão. A cosinha de bordo é uma maravilha de economia de espaço. Um fogão electrico permitte preparar as comidas quentes e um bonito armario-aparador contem as porcelanas e os crystaes de mesa.

Por detraz do salão existem 10 camarotes de ambos os lados do corredor, cada um d'elles com sua janella. Diante de cada janella ha uma commoda mesinha de madeira.

Cada camarote possue fóra d'isto 2 guarda-roupas e um sofá. Os camarotes, que se acham providos de ventilação propria, servem de habitação durante o dia e de dormitorio durante a noite. Desmontando o encosto do sofá, e cobrindo ambos com lençoes e almofadas, obtêem-se duas commodas camas para dormir. Detraz dos camarotes acham-se as retretes e os lavabos para os passageiros.

Os aposentos de bordo são pois confortaveis e correspondem a todas as necessidades da vida moderna. D'elles desfructa o passageiro com toda a commodidade as bellezas da viagem aerea, contemplando o imponente panorama que se estende a seus pés, no qual se alterna sem cessar a sublime variedade da natureza, com os seus montes e valles, os seus rios e lagos, povos e cidades.

—

No campo do Giquiá estão proseguindo com actividade os trabalhos de adaptação para a descida e amarração, no Recife, do "Graf Zeppelin".

Na semana entrante, será montada a torre de amarração com as respectivas installações accessorias.

Pela aviação

O LAMENTAVEL DESASTRE DO LATE' 28 EM MONTEVIDE'O

Como se vê do nosso serviço telegraphico, um dos aviões da Aeropostale, o Laté 28, quando hontem, pela madrugada, voava de Buenos Aires para Montevidéo, fazendo a linha semanal sul-norte, cahio nagua, resultando terem perecido no sinistro não só o piloto e o mecanico, como ainda tres dos quatro passageiros que trazia.

Procuramos informações mais detalhadas na agencia da Aeropostale no Recife sobre a emocionante occorrencia.

O facto já era alli conhecido, mas somente em suas linhas geraes, não tendo ainda chegado qualquer communicação official do escriptorio central no Rio.

Era visivel a consternação de quantos alli trabalham em face do triste acontecimento.

—

E' este o primeiro desastre de consequencias fataes que soffre a Aeropostale na America do Sul, desde que ha dois annos estendeu suas linhas aereas a esta parte do continente.

E' do dominio publico a admiravel organisação dos seus serviços, documentada na segurança dos seus aviões na rigorosa observancia dos seus horarios, na pericia dos seus pilotos.

O accidente de Montevidéo está sendo attribuido a uma panne do motor.

E todavia, o Laté 28, terrestre, era um dos aviões mais rapidos e seguros da companhia.

Era nelle que de preferencia voava o presidente Bouilloux Lapont em suas viagens a America do Sul.

Ainda ha poucos mezes atraz quando passou pelo Recife com destino á Argentina, em viagem de inspecção, era do Laté 28 que era passageiro o conhecido capitalista francez.

E foi ainda nesse luxuoso avião que a sua gentileza proporcionou um passeio sobre o Recife a diversas pessoas do nosso escol social.

Tinha o Laté 28 um possante e seguro motor, de efficiencia vantajosamente comprovada em numerosos vôos que lhe deram o record de velocidade em mais duma prova.

A *panne* que se suppõe ter occasionado o sinistro, é uma dessas contingencias da aeronavegação que só se explica pela fatalidade.

Por mais lamentavel, porém, que seja o facto, não é, comtudo, de molde a poder razoavelmente affectar os creditos duma empreza que já se firmou no conceito publico pela excellencia e regularidade dos seus serviços.

— O Laté 28 estava sendo esperado no Recife hoje pela madrugada.

—

VARIAS NOTICIAS

Partiu hontem, ás 13.05, desta capital, com destino ao Rio, um dos aviões da "Laté", pilotado pelo aviador Rolland.

Conduz a mala postal da Europa e um passageiro, o dr. Olympio de Menezes, que viajará até o Rio.

Segundo noticias recebidas pela C. G. A. a viagem está sendo feita em boas condições, havendo o apparelho tocado em Caravellas ás 13 horas.

—

A Companhia Aeronautica Brasileira fará partir terça-feira proxima, para Natal, um dos seus aviões.

Daqui zarpará ás 14.30, devendo conduzir malas postaes.

A correspondencia será recebida até o meio-dia, na respectiva agencia.

—

Vindo da Bahia, Aracaju' e Maceió chegou hontem na hora do costume o hydro-avião "Porto Alegre", da Nyrba Line aqui desembarcando 3 passageiros e 6 saccos de correspondencia com 35 kilos.

Leva para a America do Norte consideravel quantidade de bagagem postal.

Sahiu o "Porto Alegre" depois de pequena demora.

— A "Nyrbaline" offereceu-nos gentilmente exemplares d'"O Jornal" e do "Jornal do Brasil", da edição de ante-hontem, aqui chegados hontem a bordo do "Porto Alegre".

O hydro-avião da Syndicato Condor "Olinda", chegará hoje, ás 8 horas no porto desta capital, vindo de Natal e escalas.

Deve trazer passageiros e malas postaes, sahindo depois de pequena demora para o

ULTIMA HORA

Serviço especial do "Diario de Pernambuco"

Do BRASIL

OS CONCURSOS DA ACADEMIA BRASILEIRA DE LETTRAS

RIO, 10 — A "Academia de Lettras" approvou uma proposta determinando que os concursos litterarios d'or'avante só poderão ser disputados por brasileiros.

—

INSPECÇÃO DE SERVIÇOS EM S. PAULO E MATTO GROSSO, PELO MINISTRO DA VIAÇÃO

RIO, 10 — O ministro da Viação, acompanhado de comitiva, partiu hoje em trem da Central do Brasil, com destino a São Paulo e Matto Grosso, afim de inspeccionar serviços em andamento, providenciar para o andamento de outros e examinar "in-loco" a conveniencia de varios projectos organisados.

O embarque do referido titular foi bastante concorrido.

—

O PROXIMO "RAID" DO AVIADOR RIBEIRO DE BARROS

S. PAULO, 10 — O aviador Ribeiro de Barros e o mecanico Mendonça, que haviam sido acommettidos de maleita, estão completamente restabelecidos.

O apparelho "Margarida", em que o citado aviador pretende voar do Brasil á Espanha, já foi montado.

E' um apparelho moderno, dotado de motor espano-suisso, de 600 H.P., raio de acção de 9.000 kilometros e velocidade de 220 kilometros horarios.

Os seus reservatorios comportam 4.600 litros de gazolina.

—

Entrevistado hoje, o sr. Ribeiro de Barros declarou que fará experiencias na proxima semana, pretendendo bater o "record" sul-americano de permanencia no ar.

Accrescentou que o inicio do "raid" depende do seu completo restabelecimento, esperando assim começal-o o mais breve possivel.

Por fim declarou que calcula despender cerca de 500 contos nesse "raid".

Do ESTRANGEIRO

A TRADUCÇÃO, PARA O CASTELHANO, DE OBRAS DE ESCRIPTORES BRASILEIROS

LISBOA, 10 — Na sessão da Academia de Sciencias, o sr. Joaquim Leite elogiou ao sr. Octavio Mangabeira, pelo facto de mandar traduzir em castelhano obras de escriptores brasileiros.

—

A VIAGEM DO "CONDE ZEPPELIN" A' AMERICA

MADRID, 10 — Consta que a bordo do "Conde Zeppelin" seguirão com destino á America a duqueza Victoria, o infante dom Affonso de Orleans, o medico Megias, o escriptor Frederico Sanchez e o banqueiro Herrera.

—

O RHODANO TRANSBORDOU

PARIS, 10 — De Lyon:

As aguas do rio Rhodano estão crescendo, em consequencia das chuvas recentes, tendo transbordado na região de Avignon.

—

AS CONDIÇÕES GERAES DOS NEGOCIOS DO BRASIL NOS ESTADOS UNIDOS

WASHINGTON, 10 — O Departamento do Commercio diz que as condições geraes dos negocios do Brasil estão melhorando, reinando grande optimismo em consequencia da calma politica, do emprestimo de vinte milhões de libras e firmeza de cambio.

As condições basicas, no emtanto, quasi nenhuma alteração soffreram, sendo que as suas estatisticas demonstram que o valor da exportação este anno será consideravelmente reduzido, comparando-se com o de 1929.

Accrescenta que a importação melhorou um pouco no mez passado.

Passa hoje o 78º anniversario da fundação do Telegrapho Nacional

Faz hoje exactamente 78 annos que se inaugurou no Brasil o telegrapho electrico.

Pela relevante influencia que, como instrumento de progresso, exerceu o maravilhoso invento na evolução economico-social do nosso paiz, approximando por uma communicação rapida e facil os pontos mais afastados do immenso territorio brasileiro e concorrendo desse modo para uma obra fecunda e notavel de nacionalização, não pode a data de hoje passar despercebida, anonymamente, sem uma palavra sequer de registro.

Relembral-a vale por evocar a personalidade inconfundivel deste sabio sereno e amavel que foi o barão de Capanema.

Foi elle o fundador do Telegrapho Nacional, quem lhe presidiu ás installações iniciaes, quem construiu a primitiva rede, quem estendeu as linhas primeiras pelo Brasil afóra, quem durante aproximadamente meio seculo esteve á frente do serviço, e com uma dedicação tão admiravel, com um zelo tão raro, que não se pode no Brasil falar em telegrapho electrico sem, de inteira justiça, se lhe vincular indissoluvelmente o seu nome benemerito.

Com este singelo registro nada mais pretendemos que, assignalando a data, render homenagem ao barão de Capanema, aos seus continuadores, a quantos emfim, modestos embora, que, consagrados a uma das mais penosas, descompensadoras e anonymas tarefas que se conhecem, dia e noite, cooperam nessa obra de progresso social e solidariedade humana que é o Telegrapho.

O ASSUCAR

O mercado para o producto, não apresentou durante o dia de hontem modificação alguma.

Ante-hontem, foram verificados negocios ás bases seguintes pelos 15 kilos:

Crystal	3$950
Demerara	3$200
3º Jacto	2$175

EXISTENCIAS EM DATA DE HONTEM

	Saccos
Stock em 10|5|930	1.281.329

Entradas:

De Setembro de 929 até hoje, 10	4.701.907
Stock em 31|8|929	15.531
Reducção de 75 a 60 kilos	153.514
Entrada geral	4.870.952
Em igual data do anno passado	4.344.185
Differença para mais ...	526.767

Sahidas:

Em igual periodo	3.418.893
Consumo	163.800
Reducção de 75 a 60 kilos	6.930
Sahida geral	3.589.623
Em igual data do anno passado	3.371.887
Differença para mais ...	217.736
Stock em 10|5|930	1.281.329
Stock em 10|5|929	972.298
Differença para mais ...	309.031

ENTRADAS DE ASSUCAR HONTEM

Usinas	Saccos
Camorim Grande	97
Cachoeira Lisa	414
Estrelliana	332
Frei Caneca	832
Florestal	826
Agua Branca	414
Mameluco	2.484
Pirangy	165
Pumaty	413
Santa Therezinha	414
Treze de Maio	826
Bom Jesus	300
Jaguaré	300
Salgado	330
Por caminhão	858
Total	8.826
Banguês	799
Total	9.616
Este mez até hontem:	
Usinas	63.188
Banguês	4.788
Total	67.976

COOPERATIVA ASSUCAREIRA

Informa-nos a secretaria da Cooperativa Assucareira que foi effectuada hontem a venda de tres lotes de assucar crystal para o sul do paiz, tendo sido um dos adquirentes a firma Herman Brandão & Cia.

Estão sendo convidados a comparecer á 2ª secção da Directoria de Obras do Municipio do Recife, os seguintes requerentes:

Adolpho Souza Gomes, José Pereira, Joaquim de Souza Barros e José Monteiro, afim de se entenderem com o auxiliar da mesma secção.

Como fugiu o presidente da Confederação do Equadôr

Manuel de Carvalho Paes de Andrade duas vezes escapou á morte.

Na primeira, como republicano de 1817, não teve papel muito saliente. Evadiu-se para os Estados Unidos da América do Norte e por lá se ficou até a amnistia de 1821, não obstante acreditarem os realistas que, como corsário, andava rondando as costas de Pernambuco.

Na segunda, era êle o presidente da Confederação do Equadôr, vulto de grande notoriedade e o de maior responsabilidade.

As condições de sua fuga, tanto ou quanto misteriosas, não foram positivamente esclarecidas por occasião do centenário do movimento republicano de 1824, quando, aliás, se fez grande balanço desta fase histórica.

Procurarei levantar um pouco a ponta da cortina, firmado em documento inédito que o Instituto arqueológico possue, da autoria dum filho do governadôr das armas de Pernambuco, êle próprio oficial do exército republicano e ajudante de ordens de seu pai, portanto bem informado, e que, sôbre o caso, dá testemunho pessoal.

—

A república estava em agonia. Por mar, o bloqueio da esquadra imperial de lord Cochrane. Por terra, Lima e Silva, vindo do sul, apertava o cêrco.

Esperava-se que o ataque principal para a tomada do Recife se desenvolvêsse nas proximidades dos Afogados, onde o exército imperial tentaria vadear o braço sul do Capibaribe, para chegar á ilha de Santo Antônio, onde localizado o palácio do govêrno, então no antigo Colégio dos Jesuitas, ultimamente destruido para construção do Grande hotel.

O commandante das armas, José de Barros Falcão de Lacerda, acampara com o grôsso das fôrças nos montes Guararapes, cêrca de uma légua dos Afogados, ponto estratégico na guerra holandêsa, onde ganhámos a vitória decisiva.

Pouco adeante estava o enjenho Santana, de propriedade de Manuel de Carvalho, onde habitava sua mãe e onde o presidente ia de continuo. Para chegar a Guararapes, os legalistas teriam, talvez, de passar por Santana. Que não o fizessem; era de esperar agressão e saque a essa propriedade. Manuel de Carvalho guarneceu-a, êle próprio, com fôrça de sua confiança e uma bôca de fôgo. Si Santana fôsse atacado, prontamente iria socôrro dos Guararapes.

No dia 11 de setembro, sem saber do ponto por onde marchava contra o Recife o exército de Lima e Silva e querendo fazêr ao presidente comunicações que lhe pareciam de maior prudência não escrevêr, o comandante das armas enviou a Manuel de Carvalho o seu filho e ajudante de ordens capitão Pedro Alexandrino Cavalcanti de Barros Lacerda e o major José Francisco Vaz de Pinho Carapeba, officiaes de sua inteira confiança.

Ouçamos o que se passou nessa missão, relatado de próprio punho por Pêdro Alexandrino, filho e ajudante de governadôr das armas:

> "Carvalho, que era tambem amigo dos dois officiaes, vestido de chambre, e sentado em sua poltrona na sala de jantar, recebeu-os sem cerimonia, e a rir, perguntando-lhes (sem ainda os ter ouvido) si elles também vinhão fugidos, e procurando occultar-se nas segundas linhas? Referia-se á linha de defeza, ou entrincheiramento do Recife O major Carapeba, mostrando-se então resentido dêsse gracêjo, que humilhava o seu amôr próprio, como official brioso, valente, e de confiança, que era na verdade, respondeo: que elle e seu companheiro erão incapazes de fugir ao perigo, que devião merecer outro conceito, e que tinhão vindo a elle presidente da parte do governadôr das armas, para tratarem de negócio sério, como o da defeza da capital, que a todos interessava e occupava a attenção e cuidados não só do governadôr das armas, como de todo o exército de seo commando. O presidente então, desculpando-se com jovialidade de seo genio, fazendo sentar os mesmos officiaes junto a si, e tornando-se serio, mostrou-lhes alguns papeis excriptos em inglez e vertendo-os em portuguez, declarou-lhes que esses papeis continhão as propostas que elle presidente havia feito a Lord Cochrane, para que este houvesse de collocar a esquadra de seo commando ao alcance da Fortaleza do Brum, mediante a compensação de um milhão; porém que nada pudera conseguir, em razão do mesmo Lord exigir, para isso, a somma de dois milhões, a qual elle presidente julgava exorbitante; pelo que chegou até a offerecêr-lhe milhão e meio, que elle ainda recusou. Declarou mais que, não podendo então fechar esse negócio, como desejava, havia tambem proposto ao mesmo Lord a passagem para fóra do Império das pessoas mais compromettidas nos acontecimentos politicos da Provincia; que se achava ainda em ajuste; e que até ali só havia obtido do mesmo Lord a promessa de sua passagem em navio inglez; mas que elle não a acceitara, por não ser essa promessa extensiva a todos os compromettidos, reputados cabêças; e que entretanto estava empregando novas diligencias, a fim de ver se conseguia o seu intento. Quanto á defeza e segurança da capital, disse que podião asseverar ao governadôr das armas que elle se não descuidava della, e que já havia dado a esse respeito as providencias que tinha julgado necessarias. Com essa segurança, e com a prova de confiança, que acabava de dar-lhes, despediu o presidente Carvalho amigavelmente os dois officiaes, que no mesmo dia voltarão para o seu acampamento nos Prazeres (Guararapes), levando comsigo a convicção de que o presidente confiava mais em suas negociações abertas com o Lord, do que na defeza e segurança da capital, na qual nada virão que podesse inspirar-lhes grande confiança. Esta é a narração genuina e verdadeira de modo porque os factos se passárão."

No dia seguinte, o presidente Carvalho aparece no acapamento dos Guararapes, conferencia com o commandante, dá ordens sôbre a defêsa e sái. Destinava-se ao enjenho Santana e voltaria mais tarde a reunir-se aos companheiros.

Mais tarde, quando os oficiáes revolucionários sondavam os caminhos na espectativa do apparecimento da vanguarda imperialista, viram um vulto que se aproximava do acampamento. Era Frei Caneca que

> "vinha montado num péssimo cavallo, que alem de fraco, manquejava. Estava pálido, consternado, abatido e cabisbaixo. Conhecia-se pelo seu semblante desfigurado a triste situação do seu espirito, e todos que o virão ficárão assás commovidos do estado em que elle se achava. A curiosidade que despertava a sua inesperada volta ao acampamento sem o presidente, fez que fosse logo interrogado, por que motivo vinha elle só e tão mal montado áquellas horas? Então, como quem se pezava da resposta, disse passadamente que tinha regressado ao acampamento para reunir-se a seos companheiros de infortunio, e partilhar com elles a mêsma sorte; visto como o presidente havia embarcado no lugar das Candeias em uma jangada e seguido para bordo de um navio inglez, ficando elle na práia só, e sem companhia, por ter chegado tarde, em consequencia de haver cançado o seo cavallo, e não ter elle por isso podido alcançar os seos companheiros; assim como que lhe parecia que o inimigo seguia para a capital, segundo uns tiros que ouvira, rompendo pelo ponto de Santanna."

A sequência lógica dos fatos: Vendo-se perdido, sem ânimo de confessa-lo aos companheiros, reconhecendo a inutilidade de qualquer resistência, não tendo podido talvez alcançar o enjenho Santana, Manuel de Carvalho lembrou-se de suas negociações com o mercenário Cochrane, tomou uma jangada e dirijiu-se para a corvêta ingleza *Tweed*, onde encontrou asilo.

Reclamou, por vezes, Lima e Silva a entrega do asilado, no que não foi atendido.

—

Em artigo recente, que ao acaso li no *Jornal do Comércio* do Rio de Janeiro, diz o sr. Luiz Schnoos que

> "Manuel de Carvalho tentou comprar Cochrane offerecendo-lhe quatrocentos contos e a resposta do almirante, em tres linhas, promette, quando se encontrarem, convence-lo de que a opinião que formava a seu respeito era o producto da falta de representação dos seus inimigos no podêr."

Os fatos vieram posteriormente demonstrar que Carvalho, acostumado a negócios nos Estados Unidos e na Inglaterra, não se enganara quanto ao carácter do contra-almirante do reino unido da Grã-Bretanha, alugado á cáusa do Pêdro I, pelas vantajens e achêgas do pôsto de 1º almirante.

Quando Cochrane se avistou com Manuel de Carvalho, foi, provavelmente, para receber a importancia do ajuste...

MARIO MELLO.

A situação na Parahyba

(De nosso correspondente)

Parahyba, 10 de maio — O presidente João Pessoa, enviou ao sr. Borges de Medeiros o telegramma seguinte, de cujo texto deu conhecimento ao sr. João Neves:

"PARAHYBA, 8 — Dr. Borges de Medeiros — Irapuazinho — Rio Grande do Sul. — O telegramma de protesto contra o innominavel attentado soffrido pela legitima representação da Parahyba trouxe-me a certeza de que todos os homens representativos da politica brasileira, como v. exc., que é guarda das mais nobres tradições da nossa vida publica, se compenetraram da necessidade de oppôr toda a resistencia civica aos desmandos que estão degradando a Republica.

Agradeço essa confortadora solidariedade á minha pessoa e ao meu Estado. Attenciosas saudações. — **João Pessoa**".

— Continua o presidente do Estado a receber mensagens de solidariedade de todos os pontos do Estado e do Paiz, contra a projectada intervenção federal na Parahyba.

De Goyaz, foi hontem recebido o seguinte despacho:

"Neste grave momento de anciedade nacional, quando a vossa personalidade de rija envergadura moral, indomita bravura civica e alta dignidade pessoal, quer salvar o vosso Estado dos salteadores das instituições, nós, opprimidos alliancistas de Goyaz, solidarios comvosco, que pelejaos pela restauração do regimen tão vilmente deturpado pelos senhores do poder, vimos manifestar-vos a nossa inteira solidariedade e sincera admiração diante da vossa nobre e patriotica attitude. Saudações. — Virgilio Barros, presidente do directorio do P. R. de Goyaz; e membros Samuel Sabino, Joaquim Bastos, Evaristo Machado, Antonio Felix, José Honorato, Aguello Fleury, dr. Olavo Baptista, dr. Pedro Ludovico, dr. Gentiliano Silva, Antonio Borges, João Borges, João Coutinho, Vicente Bonifacio, Cizelizio Lima, Arthur Baptista Fonseca, Augusto Berque, Guimarães Natal, Domingos Villarouco, director da **Voz do Povo**; Ignacio Bento, gerente; Copernico Barros, redactor; Mario Caiado; Correligionarios: Alipio Mendes, Floriano Sabino, dr. Pedro Pinheiro, José Conrado, Olysio Castro, Luiz Guimarães, Vasco Primo, Luiz Sabino, José Lima, Manoel Lemos, Durval Lemos, Henrique Vieira, Domingos Velasco Primo, Antonio Ferraz, Manuel Clementino, Eduardo Abreu, Basilio Vieira e José Peclat".

— Acaba de ser redigido vibrante abaixo-assignado da familia paranybana, de protesto contra a ameaça de intervenção federal em nosso Estado.

Sabemos que este documento já conta com a assignatura de 15 mil pessoas de todas as nossas classes sociaes.

— A classe de chauffeurs desta capital enviou ao sr. presidente João Pessoa a seguinte mensagem, que contem mais de cem assignaturas:

"Nós, abaixo assignados, membros da classe de chauffeurs da Parahyba do Norte, vimos pelo presente reaffirmar o nosso protesto de solidariedade ao exmo. sr. dr. João Pessoa, d. d. presidente do Estado e bem assim, protestarmos contra o infame attentado que projecta contra o invicto Estado da Parahyba, o poder central da Republica Brasileira, com uma intervenção federal que seria a deshonra da nacionalidade".

— O Conselho Municipal de Alagoa do Monteiro expediu os seguintes despachos:

"Exmos. srs. presidentes do Senado e Camara — Rio — O Conselho Municipal de Alagoa do Monteiro, Estado da Parahyba do Norte, tendo tido conhecimento da medida de intervenção federal neste Estado, suggerida pelo exmo. sr. presidente da Republica, reunido extraordinariamente vem protestar perante a Camara e o Senado contra a referida providencia.

Este municipio de Alagoa do Monteiro acha-se em plena paz e no goso de todos os direitos politicos e individuaes assegurados pela Constituição. O caso da Princeza não passa de méra rebellião local e a policia do Estado não tardará em jugulal-o definitivamente. Podemos de boa fé, como representantes do povo de Alagoa do Monteiro, asseverar ser injusta e inopportuna a medida alvitrada contra a autonomia da Parhyba e, por isso, respeitosamente appellamos para o espirito de justiça e patriotismo do Senado e da Camara afim de que não se objective o attentado planejado contra os direitos do nosso Estado, cujo governo, legalmente eleito e reconhecido, está consolidado na ordem, no trabalho honesto e na vontade consciente de todos os parahybanos dignos. Respeitosas saudações. — **Francisco Candido Falcão**, presidente".

— De socios da firma Loureiro Barbosa & Cia., de Recife, recebeu o presidente João Pessoa, a proposito da versão de haver sido assignalada munição dos cangaceiros de José Pereira com a marca daquella casa, os subsequentes telegrammas:

RECIFE, 7 — A noticia da imprensa, de que Loureiro Barbosa, firma de que faço parte, está envolvida nos fornecimentos aos cangaceiros é completamente falsa. **Em nenhuma hypothese lhe seriamos hostis.** Abraços. — **Oscar Beraldo.**

RECIFE, 9 — Confirmamos o telegramma expedido pelo nosso socio dr. Oscar Beraldo. Pedimos a v. exc. acceitar a nossa fiel declaração de que somos absolutamente alheios aos factos noticiados pel'**A União**, o que muito nos contrariou.

Apresentamos a v. exc. as nossas attenciosas considerações. — Loureiro Barbosa & Cia.

— Publica O **Liberal** de hoje:..

"Desde o inicio da campanha successoria, que o Telegrapho Nacional se vem constituindo em machina politica, accionada pelos mesquinhos interesses perrepistas.

E' um registro que fazêmos com tristeza, vendo desvirtuar-se a finalidade de um doparlamento criado para utilidade publica á brevidade e sigilo de comunicações.

Aqui na Parahyba, pela circumstancia de o nosso povo não resar pela cartilha washingtoniana, o Telegrapho transformou-se em servil instrumento da politicagem, mantendo uma attitude hostilissima para tudo que possa favorecer a impetuosa corrente de reivindicações nacionaes.

A repartição do sr. Tinoco, do mesmo Tinoco de aventuras donjuanescas, exceptuando alguns funccionarios dignos, que não curvaram a cerviz aos **poderosos** do heraclismo, é toda melindres, toda **não-me-toque**, quando se trata de **interesses dos** liberaes.

Para a farandula Heraclito, Espadá d'Agua, Eugenio Monturo **et relique**, todos os corações estão abertos, todas as curvaturas ensaladas, todas as gentilezas derramadas...

Para nós outros tudo muda de figura. Os telegrammas são retidos ou impugnados, num flagrante abuso do celeberrimo art. 14; até as caras se nos fecham, em contracções faceis de rancor, de repugnancia...

Não exageramos os factos.

Ao sr. dr. José de Almeida, quando da sua recente estada no Rio, foram transmittidos daqui, por alta autoridade do Estado, nove despachos. Destes, apenas um foi recebido por aquelle nosso illustre conterraneo!

Há coisa ainda mais grave.

Qualquer movimento de forças ou de material bellico, que se regista no Quartel da Força Policial, é logo observado dos altos do predio do Telegrapho e immediatamente communicado para o interior, em proveito da horda de cangaceiros ao mando de José Pereira.

Vejam a que degradação chegámos, que até uma instituição nacional de graves responsabilidades é posta, criminosamente, ao serviço da politicalha vil que ora ameaça os destinos do Brasil!

Mas, tudo isso passará.

A nação há de entrar numa phase de organização administrativa, de moralidade e de ordem.

Os Tinocos, os funccionarios prevaricadores, os espoletas de situações hão de ajustar contas com o povo..."

—

RIO, 10 — O desembargador Heraclito Cavalcanti telegraphou aos seus amigos na Parahyba recommendando que nas eleições do dia 18, para deputados estaduaes votem nos seguintes candidatos:

General Frederico Cavalcanti, Francisco Duarte Lima, Furtado Nobrega e José Fructuoso Dantas.

Mercado do Rio

Rio, 10

CAMBIO

Os bancos saccaram hoje, ás taxas de 5 13/16 d. á vista e 5 7/8 d. a praso.

O mil réis ouro foi cotado a 4$567.

MOEDAS

Cotações:

Franco . . .	$332 e	$334
Lira	$444 "	$446
Escudo . . .	$382 "	$385
Dollar . . .	8$450 "	8$490
Marco . . .	28020 "	28036
Libra . . .	438500 "	43$000

ASSUCAR

Mercado firme.

Cotações:

Crystal, 32$000; demerara, 28$000; mascavinho, 23$000; e mascavo, 27$000.

Não houve entradas, tendo sahido 9.246 saccos.

Stock: 283.171 saccos.

ALGODAO

Mercado fraco.

Cotações:

Seridós, 37$500; sertões, .. 33$000; Ceará, 31$000; Mattas, 30$000 e paulista, idem.

Não houve entradas.

Sahiram 590 fardos, ficando em stock 2.863.

CAFE'

Mercado calmo.

Movimento da Bolsa: — offertas de maio a outubro, respectivamente, a 14$300, 14$275, 14$200, 14$200, 14$100 e .. 14$000, com compradores, a.. 14$200, 14$100, 13$975, ... 13$825, 13$775 e 13$600.

Cotações:

Os diversos typos desde ires até oito foram cotados a.... 23$500, 23$000, 22$000, ... 22$000, 21$500 e 20$500.

Entraram 10.064 saccos e sahiram 10.407.

Stock: 341.483 saccos.

Artes & Artistas

LEVINO FA'UZERES

Acha-se nesta capital e visitou-nos hontem o pintor patricio Levino Fáuzeres, premio de viagem do Salão da Escola Nacional de Bellas Artes.

O festejado pintor vae realizar nesta cidade uma mostra de seus quadros, a qual terá, certamente, o decidido apoio dos nossos circulos de arte.

Artista que vem precedido de excellentes credenciaes de criticos conceituados, o professor Levino Fáuzeres faz jus á boa attenção do nosso publico.

—

LEONIDAS AUTUORI

Tão barateada vive a adjectivação em torno dos artistas que excursionam, que raramente se pode crer no noticiario dos jornaes com as transcripções graciosas que sempre precedem a visita dum concertante ou de palavras amigas, e porque amigas, eivadas de suspeição.

Com Leonidas Autuori foi tambem assim. Mas a verdade é que seu concerto excedeu a qualquer optimista espectativa. Trata-se de artista de raça, de um dos mais perfeitos e dos mais completos violinistas que nos tem visitado nestes ultimos tempos.

Chamam-no de poeta do arco. Depois do apparecimento do futurismo em que a todos, mesmo sem o senso commum é permittido fazer versos, o qualificativo de poeta não engrandece mais. Si, porém, tomarmos o termo no rigor com que era applicado noutros tempos, Autuori é verdadeiramente poeta, porque tem tanta expressão nas suas execuções, impregna as suas musicas de tal dose de sentimento, que só um poeta poderia assim fazer.

Com o "concerto em la menor" de Vivaldi — cartão de visita do violinista — o auditorio ficou completamente dominado, consciente do valor do interprete.

Dahi por diante, foi como em ascenção triumphal: mais vivos applausos, maior admiração.

Não é facil destacar numeros. Variaram de genero, de estylo — todos com interpretação admiravel, felicissima, empolgante.

Pode dizer-se que Leonidas Autuori, com a sua arte, conquistou facilmente o auditorio pernambucano, de que é hoje senhor.

Os acompanhamentos foram feitos pelo professor Ernani Braga, este auxiliado pelo professor Vicente Fittipaldi. — M.

A fundação do telegrapho brasileiro

Sem alarma e sem reclame Guilherme Schuc Capanema, lente de physica da extincta "Escola Central", hoje Escola Polytechnica, inaugurou em 11 de maio de 1852 a primeira linha telegraphica no Brasil, trocando-se despachos por esta occasião entre o Imperador, que se achava na Quinta da Boa Vista, e Euzebio de Queiroz, então Ministro da Justiça, e Capanema que estavam no Quartel General do Exercito, no Campo de Sant'Anna.

Foi esse o feliz acontecimento de que resultou o Telegrapho Nacional — magestoso edificio social, sabia e patrioticamente fundado pelo Barão de Capanema.

Ao proclamar a sua independencia, o Brasil, como os demais paizes, ainda não sonhava com as maravilhas do fluido electrico applicado á transmissão do pensamento. Assim, as communicações á distancia e, sem duvida, muito relativas distancias, só se faziam através dos signaes de bandeiras, de luz ou outros de facil percepção á vista. Esse, o telegrapho optico, ou mais syntheticamente — a semaphora.

Muito pouco ha a dizer sobre essa primeira phase dos nossos serviços telegraphicos, destinados que foram ao movimento dos portos, á troca de despachos maritimos e ás necessidades dos acampamentos militares, e de cujo systema a administração montara uma unica linha regular de communicações entre as duas residencias imperiaes da Quinta da Boa Vista e de Santa Cruz.

Para bem avaliar o grão de desenvolvimento do telegrapho optico no primeiro quartel da existencia autonoma do paiz, basta considerar que a despeza com a rede da capital e adjacencias importava em pouco mais de 600$000 mensaes, reduzidos a uns 400$000, com a quasi suppressão da linha de Santa Cruz, com a extincção do posto Villegaignon, mais tarde restabelecido, e com outras pequenas economias realisadas em 1847. Os encarregados dos respectivos postos venciam a remuneração de 500 a 800 reis diarios!...

Bons tempos! Embora retrogrado o systema, o industrialismo utilitario, os appetites de fortunas faceis e a má politica ainda não tinham promovido a desnacionalisação do serviço, inspirando o seu funccionamento a confiança que só as afinidades do berço patrio, na consciencia dos verdadeiros brasileiros mais amigos de sua terra do que dos seus proprios interesses, podem garantir sem reservas! No Telegrapho Brasileiro não existiam as **coteries** essas calamidades que vêm desmoralisando e aniquilando o magestoso edificio que Capanema fundou com as finalidades mais patrioticas que se é dado imaginar.

Em 1851, Euzebio de Queiroz, informado do progresso em outros paizes do telegrapho electrico incumbiu o dr. Paula Candido, lente de physica da Escola de Medicina, de fazer as primeiras experiencias do grande invento, servindo-se de apparelhos "Breguet" que tinham sido encommendados para a aula de physica da "Escola Central".

Fracassadas as experiencias e devolvidos os apparelhos ao grande mestre da Escola Central, o coronel Polydoro da Fonseca Jordão, que servira de intermediario para obtel-os disse a Capanema:

"Tome lá as suas machinas, que não prestam!"

O mestre, entretanto, com o sorriso symptomatico da convicção, sem uma só palavra de enfado, e como que impellido mecanicamente, deixa o seu interlocutor ao lado de um apparelho, desenrola boa quantidade de fio, fazendo a volta em torno ás salas do edificio da Escola Central, atravez portas e janella, para dar maior desenvolvimento á extensão da linha e vae, com outro apparelho, para compartimento diverso. Pouco depois, o coronel Polydoro via mover-se a agulha do mostrador que tinha á sua frente e soletrava os cumprimentos que Capanema lhe enviava pelo exito da experiencia e com a segurança precisa de que, se alguma cousa "não prestava" certamente não seriam as "machinas" que lhe serviam para transmittir aos seus alumnos as maravilhas da sciencia!

Nunca, em tempo algum, poderá ser esquecido o nome benemerito de Capanema, cada vez mais tendendo a avultar na gratidão patricia, como exemplo edificante de probidade profissional, de devotamento aos seus ideaes do sabio, de patriotismo leal e sincero, de capacidade de trabalho inexcedivel e de assombrosa resistencia moral na defeza dos interesses, em boa hora, confiados á sua dedicação!

Projectada a rede telegraphica por Capanema e sob a sua direcção iniciados os trabalhos simultanea e methodicamente, em varios lugares, a ponta dos fios conductores, rumo ao sul, attingia Iguape em Novembro de 1866 e Porto Alegre em Março de 1867. Para o norte, a marcha das linhas mais vagarosamente feita foi a seguinte: Rio Bonito em Agosto de 1868, São João da Barra em Abril de 1870, Bahia em Novembro de 1874, Recife em Abril de 1875, São Luiz do Maranhão em Dezembro de 1884 e Belem do Pará em Outubro de 1886.

Em 1889, a linha de postos do Telegrapho Nacional media 10.969.400 metros com o desenvolvimento de 18.702.891 metros de conductores, ligando 182 estações. A despeza effectuada nesse exercicio attingiu a 2.277:944$057, inclusive acquisição de material na Europa, e a receita, realmente arrecadada do trafego particular, subiu a 1.019:202$870, e mais 21.380$681, de renda extraordinaria. O movimento de telegrammas que produziu aquella renda foi de 538.824 telegrammas com . . . 5.066.203 palavras. Os telegrammas officiaes representando renda de 928:065$040, a parte escripturada, subiram a 98.558 telegrammas com 2.851.229 palavras.

Os vencimentos do director geral que, por aviso de 17 de janeiro de 1854, haviam sido fixados em . . . 1:200$000 annuaes evoluiram para 1208000 mensaes em 1853, 1508000 pelo regulamento de 1860, o primeiro em forma que a repartição teve, e 1:000$000 mensaes, sendo 500$000 de ordenado e 500$000 de gratificação, conforme o regulamento de 1870, honorarios que conservados no de 1881, dous terços como ordenado e um terço como gratificação, eram ainda os que percebia o Barão de Capanema em 1889, quando teve de passar a directoria, em consequencia da revolução de 15 de Novembro.

Como era de esperar o serviço de telecommunicações desenvolveu-se muito rapidamente em nosso paiz e, hoje em dia, até o "sem fio" já tem uma grande e efficiente rede em toda a extensão do paiz, muito embora seja para lastimar que os principios basicos na defeza da autonomia do Estado tenham sido sacrificados nos escusos negocios subpreticiamente apresentados e approvados graças á advocacia administrativa que criminosamente vem imperando em algumas das nossas repartições publicas.

Actualmente todas as emprezas que exploram a utilidade em nosso paiz teem as suas rendas augmentadas progressivamente, emquanto que no Telegrapho Nacional têm ellas diminuido assustadoramente, augmentando proporcionalmente as suas despezas.

Praza aos Ceus que o principio sadio de Capanema volte a imperar na instituição que o seu patriotismo e a sua sabedoria fundaram para o progresso do Brasil!

OSCAR DE CAPANEMA.

A campanha nacionalista na India

Como Mahatma Gandhi explica a origem, os systemas e os objectivos do "Satiagraw" — O Sermão da Montanha revelou ao agitador indiano a poderosa força da "resistencia activa" ás leis injustas

Sobre o movimento nacionalista chefiado, na India, por Mahatma Gandhi, um jornalista indiano que reside no Rio, deu ao **Jornal do Brasil** interessantes informações, resumindo o programma do velho agitador, que, com Lenine e Mussolini, constitue a triade dos espiritos excepcionaes, surgido da immensa tragedia dos povos e das raças, no após guerra.

"Mas, desejamos completar as declarações daquelle nosso collega, reproduzindo palavras do mesmo Gandhi (Mahatma não é o nome delle mas um appellido, que significa Grande Alma: **Maha**, grande; **Atma**, alma) que explicam os motivos da actual agitação. Os systemas adoptados, e o seu possivel futuro desenvolvimento.

Lenine, Mussolino e Gandhi, chefiaram cada um uma grande tentativa, obedecendo as tendencias mysteriosas das raças. O Slavo viu a salvação da sua gente na **destruição**, o latino na **harmonia**, o asiatico na **immobilidade**.

Eis como Mahatma Gandhi explica o systema empregado na campanha de desobediencia civil, que deveria assegurar aos indianos a independencia da sua patria.

— O Sermão da Montanha do Novo Testamento revelou-me, em 1893, esta poderosa arma que dei á India. Desejo fortemente a libertação da minha patria, mas sou contrario á violencia.

Esta não poderá assegurar a liberdade aos indianos.

Somos trezentos milhões, isto é, um numero que não pode ser subjugado, sabendo valorizal-o, empregando as forças inatacaveis do espirito.

Talvez os povos da Europa e da America não possam comprehender o meu systema, porque o **Satiagraw** é feito para os indianos.

Responde á nossa natureza que é differente da dos povos occidentaes. Assim na Europa e na America ha muitos que consideram por **Satiagraw** a resistencia **passiva**; ha outros que o interpretam como a **não resistencia**. Não. O **Satiagraw é resistencia activa.** Não se basea sobre a força brutal das armas, mas sobre tres forças poderosas: O amor, a fé e o sacrificio.

O amor que desarma, a fé que sustenta e o sacrificio que frutifica.

Esta triplice energia é o **Satiagraw**, que é infinitamente superior á violencia, a qual confia os destinos dos povos á sorte das armas e das revoluções, isto é, ao accaso. Por meio do **Satiagraw**, ao envez, eu confio os interesses das Indias a uma vontade que é feita de trezentos milhões de vontades e se reforça a cada nascimento de indiano.

A Natureza e o Tempo trabalham comnosco e para nós. Contra esta força imponderavel, são impotentes os canhões, os carceres e as libras esterlinas.

A victoria do **Satiagraw** depende da maneira com que o povo indiano souber supportar os sacrificios que a actual agitação impõe. Os soffrimentos nossos assegurarão a felicidade de centenas de gerações futuras.

Os inglezes são homens como todos os outros. Não são máos, mas, a sua civilisação os torna máos.

Até 1920, eu confiei no senso de justiça dos inglezes, e sustentei o principio da collaboração com a Inglaterra.

Mais tarde fui obrigado a mudar de idéas acerca dos homens que dirigem o Imperio Britannico.

Assim resolvi applicar contra o Governo de Londres o **Satiagraw**.

Todas as vezes que os inglezes promulgam uma lei injusta contra a India, os sequazes do **Satiagraw**, que, em tempos normaes respeitam as leis, resolvem desobedecer voluntariamente ás leis injustas.

Se a desobediencia limitada a uma lei não é sufficiente para obrigar os inglezes a reconsiderarem a sua attitude, nós applicaremos a desobediencia ás outras leis, até supprimir por completo a collaboração do individuo com o Estado.

Naturalmente esta desobediencia impõe aos cidadãos da India perigos e sacrificios. Por isso procedemos prudentemente, estabelecendo uma proporção entre os perigos e os sacrificios da nação e a entidade dos objectivos especificos, que vez por vez visamos.

O General Dyer julgou, em Jallianwalla Bagh, de supprimir o **Satiagraw** por meio das metralhadoras. Errou. As metralhadoras inglezas mataram seiscentos indianos, mas o exercito de **Satiagraw**, augmentou de tres milhões de sequazes.

Os indianos estão dispostos a sacrificar não seiscentos mortos, mas, dezenas e dezenas de homens e mulheres para conquistar a liberdade da nação.

A nossa força está no facto de que, cada sequaz do **Satiagraw** considerar o enforcamento como um incidente ordinario da existencia! Poderão os inglezes enforcar trezentos milhões de indianos? Sem a carnificina de Jallianwalla Bagh, os **brahaminos** não se teriam juntado aos **musulmanos**, os indo-christãos aos indo-judeus, todas as raças e todas as religiões da India no unico objectivo de trabalhar para a independencia e a grandeza da patria.

Naturalmente o **Satiagraw** é um meio não um fim.

Quando o **Satiagraw** triumphar correremos — nós ou os nossos filhos — á applicação do **Swadeshi** (self-governement), isto é, a ordem nova.

Actualmente, trabalhamos sem precipitações, sem ralva, seguros do triumpho final, e confiantes no senso de justiça do povo inglez, para que nos não obrigue a applicar por completo todos os recursos da força moral da India".

O "Diario" nos municipios

AMARAGY

Em 7 — V — 1930.

Proseguem com extraordinaria concurrencia e muita animação, aqui, os festejos em homenagem á Virgem Maria. Consoante o projecto elaborado pelo engenheiro Arthur Costa, e graças á solicitude do revdmo. padre Annibal Averiano, nosso presado parocho, está sendo executada a remodelação de uma parte da matriz.

— No dia 12 do abril p. p. nasceu Ataliba Carlos Prestes de Victor, filhinho do pharmaceutico Hercilio Victor da Silva, e sua exma. consorte d. Maria Izabel da Silva, aqui residente.

— A 24 do mesmo, fez annos o sr. Sitonio de Oliveira, agricultor e locatario no engenho **Amaragy**, deste municipio, pelo que foi cumprimentado por muitas pessoas.

— Na terça-feira 29 do abril, seguiu para Recife, acompanhada por seus filhos Josué e Joel Albuquerque Souza, a senhora d. Josepha de A. Souza, esposa do sr. João Alfredo de Souza, commerciante nesta cidade.

— Nestes poucos dias vae ser encetada a construcção de uma casa para cinema, aqui.

Continua o extravio de jornaes destinados a pessoas d'aqui.

Nenhum assignante recebeu, aqui, o **Diario de Pernambuco**, edição de 13 — 4.

Não se passa uma semana durante a qual não faltem numeros do **Diario da Manhã**.

Diario Social

ANNIVERSARIOS

FAZEM ANNOS HOJE:

O sr. coronel Fabio Maranhão, industrial no visinho municipio de Jaboatão;

— a senhorita Margarida, filha do sr. dr. Alcebiades Gonçalves, funccionario da Caixa Economica Federal, e irmã da Escola Normal Pinto Junior;

— o jovem estudante Pythagoras Ypiranga de Souza Dantas;

— d. Beatriz Figueirôa do Carmo Almeida, esposa do sr. dr. Antonio do Carmo Almeida, engenheiro chefe dos telegraphos da *Great Western*;

— Ubyratam, filho do sr. Jurandyr Castro e Silva, auxiliar do commercio de nossa praça, e de sua esposa d. Isaulina Castro e Silva;

— o academico de direito Nelson Gonçalves Ferreira, filho do sr. cel. Gonçalves Ferreira Junior, administrador das Docas de Pernambuco, e de sua esposa d. Marietta dos Santos Gonçalves;

— o engenheiro dr. Herculano Pires Ferreira, director das officinas estaduaes da Cabanga;

— o sr. Antonio Ferreira Leal, do commercio de nossa praça;

— Juracy, filhinha do casal José Lopes dos Santos, desta cidade;

— o sr. Custodio Ferreira de Almeida, commerciante nesta praça;

— o sr. Eduardo Gonçalves Ferreira, chefe da firma Gonçalves & Dias, do nosso commercio;

CABELLOS BRANCOS

SIGNAL DE VELHICE

A Loção Brilhante faz voltar a côr natural primitiva em 8 dias. Não pinta porque não é tintura. Não queima porque não contém sáes nocivos. E' uma formula scientifica do grande botanico dr. Ground, cujo segredo foi comprado por 200 contos de réis.

ALVIM & FREITAS—S. PAULO

— d. Josephina Izaura das Neves, esposa do sr. Vicente de Aquino Neves;

— o apreciado intellectual conterraneo sr. Paulino de Andrade, director do conceituado Instituto Sete de Setembro;

— o sr. Antonio Paes Barretto, auxiliar da Fabrica Lafayette;

— Pericles, filho do sr. Sebastião Leal Filho, do commercio de nossa praça;

— o sr. Constantino Bezerra Cavalcanti, commerciante nesta praça;

— o sr. Emygdio Valeriano dos Santos, negociante nesta praça;

— o sr. Alarico Pereira auxiliar do commercio de nossa praça, e irmão do sr. dr. Caio Pereira, redactor-secretario do *Jornal do Commercio*;

— d. Aurea Pinto de Lima, escripturario das Docas de Pernambuco;

— Myriam, filhinha do sr. Laurindo Cunha, inspector municipal, e de sua esposa d. Alice Pires da Cunha;

— Maria Angela, filha do sr. dr. José Gomes de Mello, commerciante nesta praça;

FARINHA ALIMENTAR "VITAMINA" L B C

PARA CRIANÇAS, DEBILITADOS E CONVALESCENTES

— o jovem José Paulino da Silva, filho do sr. Manoel Paulino da Silva auxiliar do commercio nesta praça e de sua esposa d. Francisca Ananias da Silva, residentes em Caruaru;

— o pequeno Edmundo, filho do sr. Luiz Miranda e de sua esposa d. Severina Miranda;

— a senhorita Terezila Gonçalves;

— d. Sizena Cirne Gayão, esposa do sr. dr. Pedro Camillo C. Gayão, secretario do Superior Tribunal de Justiça deste Estado;

— Eunice, filhinha do sr. José Cavalcanti de Almeida, funccionario da *Great Western*, e de sua esposa d. Ignacia Alcini de Carvalho Almeida;

— o sr. Alberto Leite Assumpção;

— a senhorita Jovenilha Guerra dos Santos;

— d. Generosa Maria Velloso, sogra do sr. Francisco Fragoso Filho, chefe da secretaria da prefeitura;

— o sr. Sizeno Cordeiro Falcão, commerciante e proprietario em Caruaru;

*

Cecinha — E' de grande alegria a data de hoje para o nosso prezado companheiro dr. João Lemos, e sua exma. esposa d. Maria José Quental de Lemos, pelo transcurso natalicio de sua graciosa filhinha Maria da Conceição (Cecinha).

*

FAZEM ANNOS AMANHÃ:

O sr. Eduardo de Lacerda, auxiliar do commercio e filho do sr. Benevenuto Pedro de Lacerda e d. Domingas Lacerda;

— a senhorita Noemia Motta, filha do sr. Paschoal Crispim e de sua esposa d. Ursulina Motta;

PARA A BELLEZA DA PELLE

Se v. s. tem receio de envelhecer, se a sua pelle lhe causa ansiedade, se está enrugada, coberta de sardas e pannos ou mesmo se está porosa, engordurada e de má apparencia, nós lhe garantimos que o Rugol (creme scientifico da belleza) opera em seu rosto uma verdadeira transformação.

Mais lhe embelleza e rejuvenesce ao mesmo tempo. Senhoras ha, de 40 a 50 annos que parecem jovens ainda, graças ao uso constante deste maravilhoso creme. Este creme, que causou grande sensação nas rodas medicas e que está sendo hoje recommendado pelos maiores sabios do mundo, é o da famosa doutora de belleza mlle. Dort Leguy, que alcançou o primeiro premio no concurso internacional de productos para toilette.

O creme Rugol é usado diariamente como fixador de pó de arroz por milhares de mulheres que deslumbram pela sua belleza. Não engordura; não mancha a pelle.

O creme Rugol é inoffensivo. Comece a usal-o hoje mesmo.

Já se encontra á venda nas drogarias e perfumarias.

— o sr. Nery José de Oliveira, auxiliar do commercio;

— d. Joanna Almeida Marques, esposa do sr. João Cirne Marques;

— o sr. dr. José Nery de Souza nosso ex-confrade de imprensa;

— Maria Enaura Cavalcanti, filha de d. Josepha Cavalcanti e do sr. José Pedro Cavalcanti;

— Cecilia, filhinha do sr. Luiz de França A. dos Santos e d. Maria do Carmo Santos;

— d. Consuelo Marques Ferreira, esposa do sr. Francisco Araujo Ferreira, negociante nesta cidade;

— o sr. Luiz Henrique de Freitas, auxiliar do alto commercio desta praça;

— a senhorita Maria Luiza Aguiar, irmã do estimado joven Severiano Aguiar, radio-telegraphista da estação de Olinda e auxiliar do escriptorio mercantil desta folha;

USEM Sabonete EUCALOL á base de EUCALYPTO

— Amaro, filhinho do sr. Theseu Samico, negociante nesta praça e de sua esposa;

— Djalma, filhinho do sr. Manoel Satyro e de sua esposa d. Joanna Satyro;

— d. Annita Lundgren Groschke, digna consorte do abastado industrial sr. A. Groschke e figura de relevo em nossa sociedade;

— a senhorita Hilda Salgado, filha do cel. Pedro Salgado, corrector nesta praça;

— a senhorita Lili Maranhão, professora publica estadual nesta cidade, e filha do sr. dr. Leovigildo Maranhão, secretario da capitania do porto;

— o sr. João Gomes da Fonseca, proprietario do Cinema Espinheirense nesta cidade;

SAPONACEO RADIUM

ASSEIO DAS COSINHAS

SAPONACEO RADIUM

CUIDADO COM AS IMITAÇÕES!

CYMA SEM IGUAL

NÃO PEÇAM, EXIJAM ESTA MARCA!

— Bethi, filha do sr. João Antonio da Costa, e de sua esposa d. Rosa Costa;

— o sr. Julio Rodrigues da Silva, auxiliar do commercio desta praça;

— d. Maria Amelia de Almeida Walter, esposa do sr. Hermann Walter, guarda-livros nesta praça;

— Helena, filhinha do sr. Clemente da Silva e de sua esposa d. Severina Venancia da Silva;

— Maria Helena Lins, filha do sr. José Adolpho Lins e de sua consorte d. Maria Alice Lins;

— d. Clarinda Priori, esposa do sr. Menotti Priori, socio da firma Renda, Priori & Irmãos, desta praça;

— d. Lilia Uchôa Cesar, esposa do sr. José Cesar de Carvalho, electricista do *Jornal do Commercio*.

*

Assiste hoje o transcurso de seu anniversario natalicio a senhorita Maria Helena Lins, filha do sr. José Adolpho Lins, funccionario do Palacio da Justiça, e de sua consorte d. Maria Alice Lins.

A anniversariante receberá pelo motivo muitas felicitações de suas amiguinhas.

*

NASCIMENTOS

Nasceu ante-hontem, na residencia de seus pais, á rua da Concordia n. 373, o menino Helvecio, filho do sr. Antonio Lins, negociante nesta praça, e de sua esposa d. Maria Augusta Lins.

*

BAPTISADOS

Receberá hoje ás 16 horas as aguas lustraes do baptismo, na matriz da Casa Forte, o pequeno Renato, filho do sr. Alfredo Marques Freire e de sua esposa d. Petronilla Marques Freire.

Serão padrinhos o sr. José Jayme Accioly, funccionario do escriptorio da administração da *Great Western*, e de sua esposa d. Maria da Conceição Accioly.

*

Será levada hoje á pia baptismal a pequena Amelia, filha do sr. dr. José Marcionillo Lins, secretario do Gymnasio Pernambucano, e de sua digna esposa.

Serão padrinhos da baptisanda o venerando sr. Barão de Suassuna e sua exma. consorte.

O acto será celebrado na capella do engenho *Giquid*, em Escada, sendo officiante o padre Felix Barretto.

*

Será baptisado hoje ás 8 horas, na basilica do Carmo, o pequeno Milton Raphael Lins, filho do sr. José Adolpho Lins, funccionario do Palacio da Justiça, e de sua consorte d. Maria Alice Lins.

*

CASAMENTOS

O sr. Olegario Clemente de Figueiredo Carneiro, 2º official interino do registro civil dos casamentos, que funcciona no districto da Bôa Vista, Graça e Varzea, está affixando editaes de proclamas dos seguintes contrahentes:

Jacy Republicano Castanha Braga, residente em João de Barros e d. Helena Amalia de Mello, residente em São José, solteiros e naturaes deste Estado.

Martiniano Domingos Barbosa e d. Maria do Carmo da Motta Silveira, solteiros, naturaes deste Estado, residentes em Campo Grande, Graça.

Antonio Rattacaso, natural da Italia, residente em Afogados, e d. Maria Cecilia de Oliveira, natural da Parahyba e residente na Bôa Vista, solteiros.

José Manoel da Motta e d. Severina dos Santos, solteiros, naturaes deste Estado, residentes em Campo Grande.

*

MANIFESTAÇÕES

Em sua residencia, em Santo Amaro e por motivo de completar hoje 10 annos de serviços na Guarda Civil deverá ser alvo de uma manifestação de apreço de seus amigos e companheiros, o sr. Americo Alves da Silva, fiscal geral daquella corporação.

*

FESTAS

Collegio Salesiano Sagrado Coração — Realisa-se hoje no Collegio Salesiano a festa de São José, padroeiro da Igreja e Patrono dos operarios christãos.

A festa obedecerá ao seguinte programma:

A's 6.30 — Missa da communidade e communhão geral dos aprendizes; ás 8 horas — Missa solenne cantada pela Schola Cantorum do collegio por intenção dos pais e bemfeitores dos aprendizes; ás 15.30 — acceitação dos novos socios da Companhia de São José; ás 19.30 — bençam do Sacrosanto, cantos e pregação.

Seguir-se-á uma parte recreativa em que será ensenada o drama em 4 actos "O cabo Simão".

*

NOMEAÇÕES

Acaba de ser nomeado para o cargo de delegado fiscal do Thesouro Nacional no Amazonas, o sr. dr. Odilon Conrado, que vinha exercendo, interinamente, neste Estado, as funcções de inspector da Alfandega.

PARA APIOL-SABINA ARRUDA NAS DROGARIAS

SUSPENSÕES E FALTA DE MENSTRUAÇÃO 7$.

A VENDA NO RIO ARAUJO FREITAS & OURIVES

O zeloso funccionario aguardará aqui a chegada do novo inspector da Alfandega desta capital, seguindo então para o Amazonas.

*

DIVERSAS

O sr. desembargador Olympio Bonald acaba de installar seu escriptorio de advocacia na sala n. 4 dos altos da Lafayette, onde dará consultas das 11 ás 16 horas.

Igualmente attenderá aos interessados em sua residencia á rua Coronel Jaaquim Cavalcanti n. 511, em Olinda.

A respeito o illustre causidico enviou-nos attencioso communicado.

*

VIAJANTES

Coronel Carlos Reis — Transitou hontem por este porto, a bordo do *Kerguelen*, o sr. coronel Carlos da Silva Reis, commandante do 5º batalhão da brigada policial do Districto Federal, ora servindo na policia civil da metropole.

O digno militar regressa da Europa onde esteve no desempenho de importante commissão do governo federal.

*

Dr. Castro e Silva — De volta de sua viagem de estudos ao Velho Mundo, deverá chegar amanhã a esta capital o reputado cirurgião dr. Castro e Silva.

Irão ao caes recebel-o numerosos amigos e collegas.

*

Senador Julio Barbosa — A bordo do *Antonio Delphino* chega hoje a esta capital o sr. dr. Julio Barbosa, senador ao Congresso do Estado e alto funccionario do Senado federal.

*

Deputado Rosa e Silva Junior — Chega hoje a esta capital, a bordo do *Antonio Delphino* o sr. dr. Rosa e Silva Junior, deputado ao Cogresso do Estado e grande proprietario nesta capital e no Rio de Janeiro.

Ao seu desembarque comparecerão muitos de seus amigos e correligionarios.

*

D. Elisabeth Lundgren — Segue hoje para a Europa em viagem de recreio, a bordo do *Antonio Delphino*, a veneranda sra. d. Elisabeth Lundgren genitora dos coroneis Frederico, Arthur e Alberto Lundgren, grandes industriaes neste Estado.

Em companhia segue a exma. sra. d. Annita Groschke, esposa do sr. Alberto Groschke, tambem abastado industrial.

O embarque das distinctas senhoras será concorrido.

*

Deputado Archimedes de Oliveira — Passageiro do *Antonio Delphino*, regressa hoje do Rio de Janeiro, o sr. Archimedes de Oliveira, abastado industrial e representante deste Estado na Camara federal.

*

Deputado Genaro Guimarães — Retorna hoje a esta capital, a bordo do *Antonio Delphino*, o sr. prof. Genaro Guimarães, lente em disponibilidade da Faculdade de Direito do Recife e deputado federal pelo 3º districto deste Estado.

*

Deputado Lima Castro — Da capital do paiz regressa hoje a bordo do *Antonio Delphino* o sr. coronel Eduardo de Lima Castro, representante na Camara federal.

*

Dr. Gonçalves de Medeiros—Encontra-se nesta capital, a passeio, o sr. dr. João Gonçalves de Medeiros, clinico do nomeada na Parahyba do Norte e figura prestigiosa na sociedade daquelle Estado.

*

FALLECIMENTOS

Alexandre Velloso da Silveira—Falleceu ás 9 1|2 do ultimo domingo, em sua residencia em Tigipió, o sr. Alexandre Velloso da Silveira, funccionario dos Correios neste Estado.

O pranteado extincto era irmão dos srs. Bruno e Horacio Velloso da Silveira, da firma Bruno Velloso & Cia., do sr. Aprigio Velloso da Silveira, gerente da Fabrica de Estopa; e do sr. José Velloso da Silveira, commerciante nesta praça.

O sepultamento de seus restos mortaes teve logar no dia seguinte ao de seu fallecimento, no cemiterio do Barro, perante numerosos parentes e amigos.

*

D. Euthalia de Oliveira Pereira — Finou-se ante-hontem nesta cidade á rua Constancio Pontual n. 742, ás 23.45 horas, a sra. d. Euthalia Flora de Oliveira Pereira.

Dotada de finas virtudes, a saudosa extincta era muito estimada no largo circulo de seu convivio.

São seus filhos, o conhecido intellectual Walfrido Leonardo Pereira, alto funccionario da Standard Oil Co. of Brasil; Oscar Leonardo Pereira, da Ford Motor Co.; e Pedro Walfrido Pereira, do commercio desta praça.

Deixa 19 netos e 1 bisneto.

Casada que fôra com o saudoso major Leonardo José Pereira, era viuva ha 34 annos.

Foi sepultada hontem ás 16 horas no cemiterio de Casa Amarella, perante vultosa assistencia de parentes e amigos.

AGENCIA AMERICANA

A partir de amanhã, segunda-feira, a Agencia Americana terá o seu balcão de taxa para radiotelegrammas, que funccionava no predio da Associação Commercial, installado na galeria da avenida Rio Branco á avenida Marques de Olinda.

Alma Religiosa

CATHOLICISMO

O DIA DA IGREJA

11 DE MAIO — Domingo — São João Damasceno — O dia de hoje é dedicado á Santissima Trindade.

*

LAUS PERENNE — O Santissimo Sacramento estará hoje exposto á adoração dos fieis na basilica do Carmo.

*

CURIA METROPOLITANA — Paço Archiepiscopal — Haverá audiencias amanhã, das 13 ás 15 horas.

*

CAMARA ECCLESIASTICA — Secretaria do Arcebispado — Expediente: — 11 ás 15 horas, todos os dias uteis.

*

O EVANGELHO DO DIA

(Domingo III depois da Paschoa)

EPISTOLA

(I Petr. c. II.)

Carissimos: eu vos rogo, como a peregrinos e forasteiros, que vos abstenhaes das concupiscencias carnaes, que contra a alma pelejam: tendo vossa conducta honesta entre as gentes: para que, vendo vossas boas obras, glorifiquem a Deus no dia de sua visita, por aquillo mesmo, em que hoje falma mal de vós, como de malfeitores. Sede pois sujeitos a toda humana cristura por amor de Deus: seja ao Rei, como a Soberano, seja aos Governadores, como enviados delle, para castigo dos malfeitores, e louvores dos que bem fazem. Porque assim é a vontade de Deus, que, bem fazendo, tapeis a bocca á ignorancia dos homens loucos, como livres, e não como tendo a liberdade por capa de malicia, senão como servos de Deus. Honrai a todos: amai a fraternidade temei a Deus: respeitai o Rei. Servos, sujeitai-vos com todo temor a vossos Senhores, não somente aos bons e humanos, mas tambem ao rigorosos. Porque isto agrada a Deus em Jesus Christo nosso Senhor.

EVANGELHO

(João, c. XVI.)

Naquelle tempo: Disse Jesus a seus Discipulos: Um pouco, e não me vereis, e outra vez um pouco, e me vereis: por quanto vou ao Pai. Disseram pois alguns de seus Discipulos uns aos outros: Que é isto, que nos diz? Um pouco e não me vereis: e outra vez um pouco, e me vereis: e por quanto vou ao Pae! Assim que diziam: Que quer elle dizer com este pouco. Não sabemos o que diz. E Jesus conheceu que lhe queriam perguntar, e dizer-lhes: Perguntaes entre vós acerca disto que disse: Um pouco, e não me vereis, e outra vez um pouco e me vereis. Em verdade, em verdade vos digo, que vós outros chorareis, e lamentareis, e o mundo se alegrará: e vós estareis, tristes, mas vossa tristeza se tornará em gosto. A mulher, quando pare, tem tristeza, por quanto sua hora é vinda, mas havendo parido a criança, já da ancia se não lembra, pelo gozo de que um homem haja nascido no mundo. Assim vós outros agora estaes tristes, mas outra vez vos verei, e gozar-se-á vosso coração, e vosso gozo ninguem vol-o tirará.

*

AS MISSAS DO DIA

Hoje, domingo, haverá missas de preceito desde ás 5 1|2 até ás 11 3|4 nos seguintes templos desta archidiocese:

5 1|2 — Convento da Penha e mosteiro de São Bento, em Olinda, Hospital Portuguez e matriz de Afogados.

6 — Misericordia de Olinda, S. Francisco, basilica do Carmo do Recife, Hospital de Santa Agueda, matriz da Torre, matriz de Beberibe, mosteiro de São Bento e Seminario de Olinda.

6 1|2 — Palacio Archiepiscopal, Collegio Salesiano, Collegio de São José, Gymnasio do Recife, Eucharistico, Doms da Instrucção Christã, Sagrada Familia, Irmãos Maristas, Nossa Senhora de Pompéa, Nobrega, Jaqueira, São Francisco de Olinda, capella do Morro de Arrayal, Asylo Magalhães Bastos.

7 — Collegios Salesianos, Gloria, Santo Antonio do Arruda, Collegio da Estancia, Apipucos e mosteiro de São Bento, matrizes de S. José, Santo Antonio, Bôa Vista, Soledade, Graça, Santa Cruz, Casa Forte, Belém e Barro.

8 — Asylo dos Lazaros, Salesianos, São Pedro de Olinda e Santa Rita, Hospital Pedro II, Penha, Soledade, Santa Cruz, Ordem 3ª de São Francisco, Santa Margarida, Centro Operario, Carmo, Mosteiro de São Bento, Poço e Bom Pastor de Olinda.

8 1|2 — Igreja da Conceição dos Militares.

9 — Matrizes de Santo Antonio, Mãe de Deus, Casa Forte, São José, Barro, Soledade, Piedade, Cathedral de Olinda e igreja de Nossa Senhora das Fronteiras, matrizes de Belém, Torre e Graça.

9 1|2 — Carmo de Olinda e Beberibe.

10 — Matrizes da Bôa Vista e Afogados e igreja de São José do Manguinho.

11 — Matriz de Santo Antonio.

11 3|4 — Igreja do Espirito Santo.

*

FESTA DO PATRIARCHA S. JOSE' D'AGONIA

Será celebrada hoje, com toda solennidade religiosa, a festa do patriarcha São José d'Agonia, na basilica de Nossa Senhora do Carmo, com os seguintes actos:

A's 8 1|2 horas, missa solenne a grande orchestra do maestro A. Diocrick, offertorio-Comtemplatim, sendo celebrante o revmo. frei Elizeu, acolitado por dois outros sacerdotes.

Pelas 19 horas, antes do sermão, será cantada a Ave Maria.

Pregará o orador sacro padre Felix Barretto, director do Gymnasio do Recife. Findo o sermão, entrará o Té-Deum "Rio de Janeiro", presidido pelo irmão frei Elias de Assumpção, provincial da ordem carmelitana, finalisando a cerimonia religiosa com o tantum ergo e benção do Santissimo Sacramento.

A orchestra acha-se confiada ao irmão professor Juviniano Maceió.

Deverão comparecer corporações religiosas que para tal fim foram convidadas, afim de darem maior realce á festa.

Depois da missa será realisada a ultima sessão da mesa regedora actual.

Em todos os actos tocará uma banda de musica da Força Publica do Estado.

O irmão provedor, tenente Christovão Breckenfeld Vieira da Silva, pede o comparecimento de todos os irmãos e mesarios afim de emprestarem melhor realce á festividade em honra ao patriarcha São José.

*

CARDEAL ARCOVERDE

A proposito das solennes exequias que deverão ser celebradas nesta capital a 17 do corrente, em suffragio da alma do Cardeal Arcoverde, o sr. conego J. Leal, secretario do Arcebispado, dirigiu a todos os vigarios o seguinte aviso, que tem o n. 93:

"De ordem do exmo. sr. arcebispo metropolitano, communico á v. excia. que, por motivo das exequias em homenagem ao eminentissimo cardeal Arcoverde, que serão celebradas na matriz de Santo Antonio, faça dobrar a finados os sinos de sua igreja, no dia 16, ás 15 horas e espaçadamente por tres minutos, até ás 18 horas.

No dia seguinte, das 7 horas até o fim das exequias, que começarão ás 9 horas."

*

UNIÃO DE MOÇOS CATHOLICOS DA TORRE

Realisar-se-á, depois de amanhã, na séde social, á rua Conde de Irajá n. 980, a posse da nova directoria, que tem de reger os destinos da U. de M. C. da Torre no periodo de 1930 a 1931.

A commissão encarregada dos festejos organisou o seguinte programma:

A's 5 horas, salva de 21 tiros; ás 6 horas, hasteamento do pavilhão social, sendo o acto assistido por todos os unionistas; ás 7 horas, communhão geral; ás 8 horas, missa solenne, sendo celebrante o revdmo. vigario da parochia.

Nesse momento far-se-á ouvir a Schola Cantorum da União; ás 10 horas, terá logar a posse da nova directoria, que está assim constituida:

Presidente, Ranylson Barretto; vice-presidente, Christiano Nascimento; orador, dr. Luiz Barbalho Uchôa Cavalcanti; thesoureiro, Salvador Campello; e dos demais membros, que serão nomeados segundo clausulas estatutarias.

A's 18 horas, os moços da União comparecerão incorporados á matriz, onde assistirão os exercicios do mez mariano, por ser a noite dedicada aos mesmos.

Encarece-se o comparecimento de todos os unionistas, afim de darem maior realce á festividade.

*

MEZ DE MAIO NA CAPELLA DE N. S. DA CONCEIÇÃO NO MORRO DO ARRAYAL

Apezar de não haver noiteiros como em diversos templos desta parochia, o mez de maio na capella de N. S. da Conceição do morro do Arrayal vem se celebrando todos os dias com grande piedade e fervor.

E' assim, que accorre todas as tardes grande numero de fieis, que vão até ali depositar aos pés da virgem as suas homenagens neste mez que lhe é dedicado.

Aos domingos os actos têm a presença do vigario da Casa Forte, que com a sua palavra tem aconselhado os fieis a amarem e venerarem a virgem, que teve o privilegio de ser a mãe de Jesus.

— Previne-se ao publico que uma commissão anda angariando donativos, para algumas despezas e fazer com a festinha do encerramento, que será no dia 1º de junho.

*

MEZ MARIANO NA IGREJA DO PARAISO

Constituem com grande brilhantismo e numerosa assistencia de fieis, os exercicios do mez mariano na igreja do Paraiso a cargo da Devoção de N. Senhora das Graças, erecta naquella igreja.

Os actos, que começam ás 19 horas, são presididos pelo padre Domingos Muller, e os canticos entoados por um grupo de senhoritas, sob a direcção da organista exma. sra. d. Izabel Santos.

São noiteiros de hoje: o sr. dr. Estacio Coimbra, governador do Estado, a senhorita Maria Creusa Bezerra Brandão e os commerciantes srs. Henrique Garcia e Franco Ferreira & Cia.

São noiteiros de amanhã: (dia 12) os srs. commerciantes Ricardo Meth, Hercilio Ribeiro & Cia., José Gomes de Oliveira e Mario Carneiro de Souza.

*

MATRIZ DA BOA VISTA

Reune-se hoje, ás 16 horas, a mesa regedora da irmandade das Almas da matriz da Bôa Vista, em sessão ordinaria.

O irmão juiz encarece a presença de todos os mesarios, em virtude de haver assumpto de grande interesse a tratar.

*

FESTA VICENTINA

A conferencia de Nossa Senhora da Piedade, da Sociedade de São Vicente de Paulo, celebra na proxima terça-feira, 13 do corrente, na matriz da Piedade, a sua festa commemorativa do 26º anniversario de sua fundação.

Constará de missa ás 7 horas na referida matriz, communhão geral dos confrades, officiando na cerimonia o revmo. vigario padre Lamartine Correia, que fará uma pratica alluaiva a solennidade.

Após a cerimonia, será servido um modesto café aos confrades e pobres soccorridos, seguindo-se uma sessão solenne no salão parochial, sob a presidencia de honra do revmo. padre Lamartine Correia e assistencia das srs. presidentes dos Conselhos Central e Particular, e confradex de outras conferencias.

*

CIRCULO ESOTERICO DA COMMUNHÃO DO PENSAMENTO

TATTWA PARABRAHM" — Em seu templo provisorio, sito á rua Barão do Triumpho (antiga Brum), n. 101, 2º andar, reune-se amanhã, ás 10 horas, o "Tattwa Parabrahm", filiado ao Circulo Esoterico da Communhão do Pensamento.

De accordo com o programma ora em vigor, após a leitura de um importante capitulo das Instrucções Superiores, terão logar as praticas ritualisticas.

Na proxima quinta-feira, sessão de estudo e pratica das Instrucções do Supremo Conselho da Ordem.

*

CIRCULO CATHOLICO

Em sua séde á rua da Aurora, reune-se na proxima terça-feira, 13 do corrente, ás 14 horas, a directoria desta associação, para tratar de assumptos de interesse social.

O sr. presidente encarece o comparecimento de todos os directores.

O SABONETE PURO

Preventivo contra as irritações da pelle

Perfume agradavel, á base de Benjoim

A' venda em todas as bôas casas

Representante em Recife:

LUIZ CARNEIRO DE SOUZA

218 — RUA NOVA — 1.º

Phone 6367

Communicados

Participaram-nos os srs. Fopecca Irmãos & Cia. que se retirou da firma, satisfeito de todos os seus interesses, o socio solidario Julio Jacobina Romaguera Irmãos, continuando a sociedade com os antigos socios solidarios Horacio d'Aquino Fonseca e Horacio d'Aquino Fonseca Irmãos e com a viuva commanditaria d. Maria d'Aquino Fonseca, ficando inalterado o capital social.

VINHO BIOGENICO DE GIFFONI

As creanças, cujas mães eu amas de leite se tonificam com este grande envigorador, augmentam de peso e ficam bellas e robustas

ENCONTRA-SE A' VENDA EM TODA PARTE

E' O TONICO DAS SENHORAS

Chapelaria Castor

Para grupos escolares, de todas côres de 5$000 a 6$000

Em Brim H. J. branco 10$000

Em Casemira azul . . 12$000

Em Pelliec . . . . 12$000

Em Casemira . . . . 6$000

Chapéos de Brim, Casemira, Setim, etc. de 6$000 a 15$000

RUA DA IMPERATRIZ, 245

SPORT

TURF

O DIA SPORTIVO DE HOJE NO JOCKEY CLUB. CHA' DANSANTE NAS ARCHIBANCADAS. OS CINCO PAREOS DO PROGRAMMA E OS NOSSOS PALPITES

Prenuncia-se sensacional a tarde sportiva de hoje no Jockey Club de Pernambuco.

Tudo indica que a reunião vai alcançar extraordinario exito.

Concorre muito para o successo des se meeting sportivo o chá-dansante que será levado a effeito no pavilhão central, trazendo, assim, novos attractivos ao prado da Magdalena afim de imprimir maior brilho ás reuniões dos domingos no prado, a directoria do Jockey resolveu levar a effeito animados chás-dansantes, por occasião dos "meetings" hyppicos.

A volta do *Stud Lundgren* ás disputas do Jockey é tambem motivo de contentamento para os apaixonados do turf.

O programma consta de seis bem equilibrados pareos, o que torna muito attrahente a reunião.

Está assim constituido:

1º PAREO — 900 METROS

Ouro Fino	52
Pimpão	52
Miss Brillo	48
Caveja	48

2º PAREO — 1.150 METROS

Jandyra II	50
La Reina	54
Gigolette	52
Cinaia	50
Mistinguette	44

3º PAREO — 1.100 METROS

Amapola	48
Urutaguá	52
Escolastica	44

4º PAREO — 1.200 METROS

Energica	48
Humaytá	47
Mascotte	46
Mistinguette	52

5º PAREO — 1.150 METROS

Vedor	54
La Reina	54
Gigolette	52
Gloria	54

6º PAREO — 1.000 METROS

Marujo	50
Cinganos	50
Ouro Fino	48
Bonina	52

— Durante a reunião tocará, no prado, uma banda de musica da Força Publica.

Temos, para as corridas, os seguintes palpites:

1º PAREO—*Ouro Fino* e *Pimpão*.
2º PAREO — *Jandyra* e *Gigolette*.
3º PAREO — *Amapola* e *Urutaguá*.
4º PAREO — *Mascotte* e *Humaytá*.
5º PAREO — *Gloria* e *Vedor*.
6º PAREO — *Ouro Fino* e *Vinganos*.

FOOT-BALL

CAMPEONATO DO SUBURBIO

Os jogos de hoje

ZONA NORTE

EM BEBERIBE
(Campo do Rio Corrente)

Rio Corrente x Mocidade

1os., 2os. e 3os. teams — Delegado: Severino Elvidio, do Montenegro. Juizes do S. C. Palmeira.

EM JOÃO DE BARROS
(Campo do Auto Sport)

Auto Sport x Montenegro

1os., 2os. e 3os. teams — Delegado: Manoel Casado, do Centro Reginaldo. Juizes do Bahia Foot-Ball Club.

EM SANTO AMARO
(Campo do Luz e Força)

Centro Reginaldo x Tuyuty

1os., 2os. e 3os. teams — Delegado: Eugenio Francisco da Silva, do Montenegro. Juizes do Palmeiras-Torre.

NO ARRUDA
(Campo da A. A. do Arruda)

Veloz x A. A. do Arruda

1os., 2os. e 3os. teams — Delegado: Francisco Monteiro, do Centro Reginaldo. Juizes do Varzeano Sport.

ZONA CENTRO

NO AMBOLÊ
(Campo do Varzeano Foot-Ball)

S. C. Palmeira x Varzeano F. C.

1os. e 2os. teams — Delegado: Raphael Chaves, do Independencia. Juizes do Tigipió Sport Club.

NA MAGDALENA
(Campo do Fluminense)

Sociedade x Monteiroense

1os. e 2os. teams — Delegado: Herculio Rodrigues, do Sport Club Palmeira. Juizes do Trafego.

EM BOMBA GRANDE
(Campo do Independencia)

Independencia x Fluminense

1os., 2os. e 3os. teams — Delegado: José de Castro, do Aurora. Juizes do Telephone.

NA TORRE
(Campo do Palmeiras-Torre)

Palmeiras-Torre x Guaraná

1os., 2os. e 3os. teams — Delegado: Eulalio Luna, do Bangú. Juizes do Colonia.

ZONA SUL

EM COQUEIRAL
(Campo da A. A. da Great Western)

Great Western x Telephone

1os., 2os. e 3os. teams — Delegado: Leonilio Santos, do Planeta. Juizes do Auto Sport Club.

EM AREIAS
(Campo do Palmeira Uchôa)

Palmeira Uchôa x Tigipió

1os., 2os. e 3os. teams — Delegado: Antonio Gonzaga de Mello. Juizes do Centro Reginaldo.

EM AFOGADOS
(Campo do Santa Cruz)

Aurora x Planeta

1os. e 2os. teams — Delegado: Antonio Antunes da Silva, do Modesto. Juizes do Rio Branco.

NO PINA
(Campo do Pina S Club)

Pina x Jutahy

1os. e 2os. teams — Delegado: Oscar Salles, do Modesto. Juizes do Tuyuty.

CAMPEONATO DA CIDADE

Os jogos de hoje

CAMPO DO SPORT

Sport x Encruzilhada

JUIZES:
1os. — Alcindo Wanderley.
2os. — Djalma Cordeiro.
3os. — Antonio Pinto Reis.
Delegado da C. T. Representante do Flamengo.
Chronometrista — Substituto do Flamengo.

CAMPO DO NAUTICO

Nautico x Torre S. Club

JUIZES:
1os. — Lindolpho Altino.
2os. — Bernardo Rosembaum.
3os. — Alberto Gomes Alves.
Delegado da C. T. Representante do Iris.
Chronometrista — Representante substituto do Iris.

CAMPO DO AMERICA

Santa Cruz x America

JUIZES:
1os. — João Elysio.
2os. — Arthur Danzi.
3os. — Rubem Basto.
Delegado da C. T. Representante do Nautico.
Chronometrista — Substituto do Nautico.

Exportação de pelles de cabra e carneiro

Boletim da Directoria Geral do Estado:

Em telegrammas procedentes do Rio, os jornaes de 17 do corrente divulgaram a noticia de que os importadores de pelle, dos Estados Unidos, estão decididos a adoptar uma medida sobre que devemos meditar. Relatam taes telegrammas que as pelles de cabra e de carneiro, procedentes do norte do Brasil, prejudicadas por um processo antiquado de seccagem, estão ameaçadas de ser boycottadas pelos referidos importadores. As pelles desta região, quando convenientemente tratadas, apresentam consideravel superioridade sobre as demais. Entretanto, a seccagem sob a acção directa de intensos raios solares, determina deficiencia de humidade natural, o que compromette a qualidade de pellica fabricada com esse material.

Datam de algum tempo, as reclamações que vêm sendo feitas aos exportadores desta praça, por parte dos importadores norte-americanos. Cabe, aqui, citar um trecho da traducção de uma carta dos srs. Dungan, Hood & Cia., Inc., dos Estados Unidos, á sua agencia de Recife, "Pelles muito seccas dão um couro fraco e fino, com grande percentagem de grã quebrada. Naturalmente, não queremos dizer com isso que as pelles sejam embarcadas imperfeitamente seccas nas faces, mas o que queremos salientar é que ellas não devem ficar ao sol, até que seja eliminada toda a sua agua natural. Quando envenenar as pelles, empregue um banho, no tanque, que chegue, apenas, para molhar o pello.

Assim não precisará muito tempo para seccar e apromptar o enfardamento.

Parece, pois, terem fundamento os informes divulgados pelos jornaes, maxime, quando a respeito teria havido uma communicação do nosso Consulado Geral em New-York e da Associação de Industria de Pelles dos Estados Unidos, aos Serviços Economicos de Itamaraty. Até agora, porém nenhuma noticia receberam as casas matrizes, os exportadores desta praça. Isso, aliás, não é uma razão para que se não dê ao caso grande importancia, pois uma negligencia por parte dos nossos productores, poderá accarretar serios embaraços.

Admittindo-se a boa hypothese de que não seja effectivada a ameaça dos importadores norteamericanos, os defeitos do processo de seccagem entre nós, uma vez reconhecidos e apregoados, determinarão, baixa certa nas actuaes cotações ou, mesmo que estas se mantenham, o que parece difficil, o producto não poderá corresponder as necessidades dos consumidores.

A acção de intensos raios solares determina sobre as pelles uma seccagem desigual e, quasi sempre, exaggerada, prejudicando a qualidade do couro com ellas fabricado. Resultando numa grande perda da sua humidade dá lugar excessiva diminuição de peso e consequente prejuizo material para o productor. A seccagem á sombra ou sob a acção moderada do sol, escolhendo-se para isso determinadas horas do dia, permitte o preparo de um bom producto, uniformisa e limita a perda de humidade, conseguindo, assim uma mercadoria melhor e mais pesada, com maior vantagem para o productor e para a industria.

As reclamações sobre os defeitos no preparo de pelles de nossa producção partem, justamente, dos nossos melhores clientes. Nada mais justo e razoavel do que ouvir cuidadosamente ditas reclamações e procurar por em pratica medidas tendentes a melhorar o producto. Sabemos que, si as pelles de cabra do norte do Brasil são quando convenientemente preparadas, as melhores do mundo, o processo de seccagem por nós empregado, é atrazadissimo, a ponto de comprometter á boa qualidade natural do producto.

Nos mercados norte-americanos temos compardores para quasi todas as pelles produzidas neste Estado, ou mesmo do Nordeste.

Em 1927, a nossa exportação de pelles para os Estados Unidos, representa 90,70% da exportação total, para as pelles de cabra e 94,65% quanto ás pelles de carneiro. Em 1928, essa percentagem foi de . . . De toda a exportação de pelles, em 1929, 93,91% da quantidade total de pelles de cabra, foram exportados para os Estados Unidos, seguindo para o mesmo destino 99,52% da quantidade total de pelles de carneiro exportadas, conforme se verifica do quadro:

Anno	EXPORTAÇÃO DE PELLES, PELO PORTO DE RECIFE — Pelles de cabra: Kilos	Valor official	Pelles de carneiro: Kilos	Valor official
1927 — Exportação total para os Estados Unidos:	651.287	6.215:3918090	182.467	1.281:1038820
	590.670	5.634:7078490	172.717	1.228:3308870
1928 — Exportação total para os Estados Unidos:	672.245	6.952:5978710	214.360	1.621:9243680
	603.556	6.255:0928830	198.877	1.506:7608940
1929 — Exportação total para os Estados Unidos:	528.117	4.569:9728580	200.375	1.729:0578370
	492.253	4.254:0418040	199.419	1.720:3788800

Duarante o ultimo triennio, para uma exportação total de pelles no valor official de 22.400:0178450, a nossa exportação com destino aos Estados Unidos, attingiu ao valor official de 20.569:3118970, ou sejam 91,83% do valor da referida exportação.

A nossa exportação de pelles de cabra e de carneiro, em 1929, attingiu a 15,50% da exportação total desses dois productos, feitos em todo o paiz.

Urge não perder de vista a importancia dessa exportação e, ponderadas as reclamações dos seus melhores clientes, estudar a questão, no sentido de pôr em pratica, com a devida urgencia,as providencias capazes de sanar o mal".

USGA
Substitue
Galhardamente
As gasolinas

Este Brasil, supersticioso e macumbeiro...

Que o Brasil está, ainda, em uma pura edade media, é facto evidente, todos os dias provado. Basta ver essa fascinação com que aqui é recebido qualquer fazedor de milagres que appareça.

Agora está São Paulo — que é, entretanto, a nossa segunda cidade em assumptos de civilisação — a braços com um problema de fanatismo ingenuo e ridiculo.

Surgiu em Campinas uma menina, Maria Apollonia, que se dá como inspirada, como tendo communicações secretas com Nossa Senhora da Apparecida e outros santos.

Immediatamente a população começou a appellar para a menina, pedindo-lhe milagres. E ella ta fazendo os seus treguitos, dando um copo de agua aos que precisavam de milagres.

Sem demora, espalhou-se a fama de sua santidade.

A policia de São Paulo, por determinação do Juiz de Menores dalli, internou Maria Apollonia num patronato. E agora é a multidão que se afila defronte do patronato, querendo ver a Santa, desejando pedir-lhe cousas maravilhosas e inacreditaveis...

Eis ahi até onde vae a nossa estupida capacidade de superstição.

A nossa historia miuda é cheia de episodios, ora jocosos, e ora tragicos, em que apparecem figuras de thaumaturgos.

O mais terrivel desses episodios foi immortalisado por Euclydes da Cunha. Mas, além, de Canudos, ha muitos outros, igualmente terriveis.

Ha por exemplo, o episodio de Pedra Bonita, no interior de Pernambuco, no qual centenas de pessoas perderam a vida — sómente porque um negro imbecil e explorador declarou ter recebido do céo a missão de fazer resuscitar o Rei D. Sebastião de Portugal, podendo garantir, áquelles que quizessem dar o seu sangue para essa resurreição, todas as delicias da bemaventurança eterna! Houve rapazes, moços, velhos, crianças, gente de toda a casta, que se deixou immolar a essa estupidez. E se a policia pernambucana não tivesse accorrido tão depressa, é provavel que aquelles sertões ficassem despovoados.

Semelhantes a Canudos e a Pedra Bonita, postos que menos graves nós conhecemos dezenas de casos.

O Rio é fecundo nisso. Tivemos, não ha muito ,o professor Mozart, que embasbacava e seduzia as multidões; tivemos, depois, o **propheta da Gavea**, que durante alguns dias foi elle deus, para muita gente de alma simples.

Em S. Paulo, tambem, não faltam revelações da mesma ordem. Ainda ha pouco, aquelle Estado se levantava, para admirar uma freira, que, na mesma Campinas em que agora surgiu Maria Apollonia, apresentava ao corpo os signaes das chagas de Jesus. O que foi o enthusiasmo despertado por essa freira, todo o mundo o sabe. E, se a policia e as autoridades ecclesiasticas paulistas não tivessem intervindo em tempo, é certo que a freira terminava collocada num altar, para receber as adorações publicas.

Ora, se no Rio e em S. Paulo o fanatismo reveste formas tão infantis, como nos espantamos de que no interior de Goyaz appareça uma **Santa Dica**, arrastando exercitos?

Maria Apollonia, que não passa de uma pobre menina ignorante, crente ella propria nos seus milagros, bem poderá servir de symbolo para a alma brasileira dos nossos dias — essa alma ingenua, supersticiosa, e que mistura tão incoherentemente a sua religião, as doces e puras imagens do Catholicismo, com as sombras torvas e sinistras dos demonios que presidem as macumbas...

MUCIO LEÃO.

(Do Jornal do Brasil).

PEDIDOS E QUEIXAS

Escreveu-nos o sr. João do Carmo Xavier (Perneta) uma carta em que pedia tornassemos publico o seu protesto contra um projecto, que está sendo discutido no Conselho Municipal de Olinda, sobre o fechamento de barbearias.

Appella elle para o sr. prefeito daquelle municipio afim de que o referido projecto não se torne lei, uma vez que a abertura de barbearias aos domingos, até ás 12 horas, não consulta aos interesses geraes.

Fôro e Judicatura

SUPERIOR TRIBUNAL

Camara Criminal

O sr. desembargador presidente convocou para quarta-feira proxima, 14 do corrente, uma sessão extraordinaria da Camara Criminal.

Associações

CENTRO NORTE-RIOGRANDENSE

Sob a presidencia do dr. Godofredo Freire, esteve reunida ante-hontem, em sua nova séde social, situada á rua General Abreu e Lima n. 255, edificio do Club Economico, a directoria do "Centro Norte Riograndense.

A' reunião compareceram os directores: dr. Tercio Rosado Maia, Antonio Marinho, dr. Paulo de Viveiros, e Theodoro Pinheiro.

Approvada a acta da sessão anterior, foi deliberado o seguinte:

a" Lançar-se na acta um voto de pezar pelo fallecimento, em Natal, de uma irmã do sr. Montano Emerenciano, a pedido do sr. Godofredo Freire.

b) Inserir-se na acta um voto de saudade, pelo transcurso, amanhã, de mais um anniversario do tragico acontecimento do "Pax", que motivou a morte do grande e glorioso Augusto Severo. Solicitou-o o dr. Paulo de Viveiros.

c) Marcar-se o dia 23 do corrente para ter logar uma sessão de assembléa geral extraordinaia, afim de serem refomados alguns pontos dos estatutos em vigor.

d) Nomear-se uma commissão, composta dos srs. Godofredo Freire, Tercio Rosado e Paulo de Viveiros, para agradecer ao sr. M. Soares Filho, proprietario do Club Economico, a gentileza do offerecimento de uma sala para a séde do "Centro".

SYLLOGEU PERNAMBUCANO DE LETRAS

Esta sociedade de letras reunir-se-á hoje, ás 10 horas, no salão de honra da Associação dos Empregados no Commercio para receber trabalhos de dois candidatos que se propõem occupar duas de suas cadeiras, ora vagas.

O sr. presidente avisa, portanto, a todos os membros do Syllogeu para que os mesmos compareçam á sessão afim de ouvirem a leitura dos referidos trabalhos e tomar outras deliberações a respeito.

Na mesma sessão serão discutidos e votados assumptos de caracter interno e de maxima relevancia para a sociedade.

SOCIEDADE BENEFICENTE MIXTA DE SANTO AMARO

O presidente desta sociedade convida a todos os associados a virem receber os novos estatutos hoje ás 13 horas, na séde social á rua Barão Homem de Mello.

GREMIO MUSICAL LIBERDADE

Em sessão realisada no dia 9 do corrente mez, foi eleita a directoria que tem de reger os destinos sociaes de 1930 a 1931 e a se empossar, em data de 18 do mesmo mez, ficando assim constituida:

Presidente, Sebastião R. Pereira; vice-presidente, Antonio Figueiredo; 1º secretario, Nelson Ferro; 2º secretario José Vicente; thesoureiro, Augusto Filho; vice-thesoureiro, Luiz Delgado; fiscal, Eduardo Ribeiro; 2º fiscal, Antonio Santos; Commissão de contas, presidente, Venancio Padilha; adjunctos: José Hygino Sacramento, Casemiro Marianno e Severino Alves.

Repartições Estaduaes

SECRETARIA DA AGRICULTURA

Despachos do sr. secretario da Agricultura, em 6 do corrente:

Officio n. 11 do secretario da Escola de Engenharia de Pernambuco, encaminhando o resultado duma analyse d'agua. — Ao director do Serviço de Irrigação Agricola.

Officio n. 441 do director do Thesouro acompanhado do processado, originario do executivo promovido contra José Gomes da Silva. — A' Rep. de Saneamento.

Officio n. 439 do mesmo, acompanhado do processado originario do executivo promovido contra o Real Hospital Portugues. — Identico despacho.

Clovis de Barros Lima, pedindo pagamento de 1:496$440 de serviços feitos na ponte sobre o rio Aratangy. — Informe a Rep. de Viação e Obras Publicas.

Officio n. 2291 da directoria de Estatistica sobre o fornecimento de materiaes. — Ao sr. secretario da Fazenda.

Requisição n. 123 da Rep. de Saneamento. — Ao director do Almoxarifado Geral do Estado.

Great Western pedindo pagamento de 8278230 de despezas effectuadas com o auto do Estado. — Informe a Secção Unica.

Pernambuco Tramways pedindo pagamento de 148:8748760, do consumo de energia electrica e gaz carbonico verificado na illuminação do Recife durante o periodo de 26 de janeiro a 25 de fevereiro deste anno. — Informe a Fiscalização de Serviços P. Contractados.

A mesma pedindo pagamento de 134:5898550 do consumo de energia electrica e gaz carbonico, na illuminação citada, no periodo de 26 de fevereiro a 26 de março deste anno. Identico despacho.

Clovis de Barros Lima pedindo restituição de caução. — Ao sr. secretario da Fazenda.

Officio n. 32 do director do Serviço de Irrigação Agricola acompanhado do empenho n. 5 — Identico despacho.

Officio n. 1712 do secretario da Justiça sobre a installação electrica do grupo escolar João Barbalho. — A' Rep. de Viação e Obras Publicas.

Officio n. 2292 da directoria de Estatistica encaminhando o empenho n. 14. — Ao sr. secretario da Fazenda.

Officio n. 204 do chefe das Obras Complementares do Porto encaminhando os empenhos ns. 127 e 128. — Identico despacho.

Officio n. 662 do director da Rep. de Viação e Obras Publicas encaminhando os empenhos de ns. 159 a 178. — Identico despacho.

SUMMARIO DA IMPRENSA

CINEARTE — A revista cinematographica CINEARTE surprehende hoje os "fans" com uma luxuosa edição, repleta de novidades interessantissimas. Quatro paginas de CINEARTE são inteiramente dedicadas ao cinema brasileiro, sem contar com a capa, que em trichomia apresenta suggestiva e encantadora "pose" da festejada artista brasileira TAMAR MOEMA.

Apresenta "Uma semana em Hollywood", "Deixaste o meu lar", "Recordações de Bessie Love", "Bodil Rosing fala de Clara Bow, e outros artigos enviados pelo correspondente especial de CINEARTE junto aos studios norte-americanos.

A edição de CINEARTE é illustrada por magnificos estudos photographicos de artistas famosos e scenas de grandes films, acompanhados das descripções dos mesmos.

O TICO-TICO — O numero da apreciada revista infantil O TICO-TICO que está em circulação, representa, incontestavelmente, um grande successo. Chiquinho, Carrapicho, Zé Macaco, o Ratinho, Curioso e outros divertimentos enchem as paginas do querido semanario das crianças. Alem disso **O Tico-Tico** insere ainda grande numero de contos, monologos, fabulas, primorosamente illustradas, as habituaes secções de moda infantil, escotismo, pagina de armar e concursos, photographias dos leitores e muitas outras cousas interessantes.

PARA TODOS... — Uma explendida phantasia de J. Carlos, impressa á trichomia constitue a pagina do numero de hoje da querida revista carioca **Para Todos...**

O summario como sempre variado, acolhe trabalhos ineditos de conhecidos escriptores contemporaneos, estampando tambem a par de nitida reportagem photographica dos principaes acontecientos mundanos occorridos recentemente na metropole, paginas especiaes dedicadas ao concurso internacional de belleza, trazendo os retratos das eleitas da capital bahiana.

SYPHILIS:
1923-1929 7 annos de observações medicas
1923-1929 7 annos de brilhantes constatações nas clinicas privadas e nos hospitaes.
1923-1929 7 annos de successo!
TREPARSCL

Factos Diversos

EXPLOSÃO, UMA MORTE E DUAS PESSOAS QUEIMADAS

Quinta-feira ultima, no municipio de Agua Preta, verificou-se uma lamentavel occorrencia.

Cerca de 17 horas, nas proximidades do engenho "Camaleão do Norte", entregavam-se á fabricação de fogos, os populares Thomaz José da Silva, Antonio Severino Alves e Antonio Alves de Lima.

O primeiro, no momento em que procurava accender um cigarro, inadvertidamente jogou o phosphoro ainda acceso sobre um pacote contendo polvora, verificando-se, então a explosão.

Morreu immediatamente o referido popular, recebendo graves queimaduras os seus companheiros Antonio Severino Alves e Antonio Alves de Lima.

Pessoas residentes proximo ao local, compareceram ali, prestando soccorros ás duas victimas, que se contorciam.

A policia de Agua Preta tambem teve communicação do triste facto, providenciando como lhe competia.

— O sr. chefe de policia recebeu hontem communicação do caso.

MORREU EM CONSEQUENCIA DUM FERIMENTO

Residia ha tempos maritalmente com Marcelina do Espirito Santo, vulgo "Santinha", no logar denominado Riacho Novo, em Agua Preta, o individuo Miguel Nunes.

Ante-hontem, circa de 17 horas, Miguel Nunes, ao chegar em sua residencia, notou a presença de Manoel de tal, vulgo "Manoel Doido".

Por essa occasião houve uma discussão entre Manoel Doido e Miguel Nunes, tendo este se munido de uma foice, ferindo gravemente aquelle.

Manoel Doido, em consequencia do ferimento, falleceu instantes depois.

O facto chegou ao conhecimento da policia local, que determinou a abertura de inquerito.

— O sr. chefe de policia inteirou-se da occorrencia.

ALCANÇADO POR UM AUTOMOVEL

Hontem, pela manhã, foi alcançada por um automovel, no becco do Quiabo, em Afogados, o menor de 15 annos Saturnino Alves da Silva, que soffreu ferimentos na cabeça e nas pernas.

A victima, tendo sido medicada pela Assistencia, foi logo depois removida para o Hospital Infantil Manoel Almeida.

O commissario da 3ª delegacia, sr. Othoniel Freire, communicou o facto á Inspectoria de Vehiculos.

PRESO PELA POLICIA, PARA TER O DESTINO CONVENIENTE

Foi detido hontem na delegacia do 1º districto, afim de ter o destino conveniente o individuo Antonio Francisco do Nascimento, pardo, com 30 annos.

Foi elle preso no telhado de um predio, á rua Estreita do Rosario, e apresenta symptomas de alienação mental.

DESAPPARECEU DE CASA

Compareceu hontem á Central da Policia, o sr. Manoel Braz da Motta, residente em Coqueiral, declarando que no dia 5 do corrente desappareceu da sua casa o seu irmão Abilio Jacyntho da Motta.

DETIDO PELA POLICIA, COMO AUTOR DE UM FERIMENTO

No dia 28 do mez de abril ultimo, o popular Joaquim Gomes de Lima, residente na aldeia do Brum, no bairro do Recife, foi aggredido e ferido pelo individuo Francisco Gomes da Silva, vulgo "Cabelleira".

Foi apresentada queixa na 1ª delegacia contra o aggressor, que se teria forasgido.

Hontem, porém, foi o accusado preso pela policia e recolhido ao xadrez do districto, á disposição do delegado respectivo.

APPREHENSÃO DE OBJECTOS

Ha dias um individuo desconhecido, indo á filial da Agencia Ford, em Olinda e falsificando a assignatura do desembargador Abdias de Oliveira, conseguiu dali retirar um pneumatico e uma camara de ar para automovel, completamente novos, no valor de 500$000.

O referido individuo vendeu em seguida estes objectos á Casa Vulcanisadora, nesta cidade, pela importancia de 130$000.

A policia descobriu hontem o facto, apprehendido o furto.

O gatuno continu'a forasgido.

BEXIGA, RINS, PROSTATA,
URETHRA, DIATHESE URICA E ARTHRITISMO
UROFORMINA
Precioso antiseptico desinfectante e diuretico, muito agradavel ao paladar. Cura a insufficiencia renal, as cystites, pyelites, nephrites, pyelo-nephrites, urethrites chronicas, catharro da bexiga, inflammação da prostata. Previne o typho, a uremia, as infecções intestinaes e do apparelho urinario. Dissolve as areias e os calculos de acido urico e uratos.
Nas pharmacias e drogarias. Deposito: Drogaria Giffoni. Rua do Carmo, 64 — RIO

SOLICITADAS

José Lourenço Cysneiros Costa Reis
e
Maria de Jesus Wanderley Costa Reis

Participam a seus parentes e amigos o nascimento de sua filha **MARIA DO BRAZIL.**
Caldereiro, 7|5|1930.

AGRADECIMENTO

Os membros da familia Olyntho Victor, ainda sob a dolorosa impressão do prematuro fallecimento do seu inesquecivel CLOVIS VICTOR, vêm agradecer a todos que se dignaram de acompanhar o enterro do seu querido morto e ainda, por um generoso sentimento chrisião, compareceram as missas mandadas rezar pelo descanço de sua alma.

Assignalam, com o maior e mais profundo reconhecimento, as homenagens prestadas ao extincto pela nobre mocidade da Escola de Engenharia, a que tão bondosamente se associaram a directoria da mesma Escola, na pessoa de seus illustres membros drs. Manoel Antonio de Moraes Rego, Antonio de Góes Cavalcanti e Luiz Freire, e os jovens e distinctos academicos da Escola de Medicina de Pernambuco.

Fazem ainda extensivo o seu agradecimentos a todos os amigos que, deixando de comparecer áquellas aceios, tornaram-se todavia solidarios com o seu pezar enviando-lhes condolencias.

AGRADECIMENTO

Dr. Diniz Passos na impossibilidade de agradecer pessoalmente a **todos os seus amigos, collegas, clientes e conhecidos** que o visitaram e enviaram telegrammas, cartões e **cartas por occasião do accidente que** soffreu o faz pela imprensa, hypothecando a todos a sua gratidão.
Jaboatão, 9 de maio de 1930.

Tendes feridas, espinhas, manchas, ulceras, eczemas, emfim qualquer molestia proveniente d'um sangue impuro!

USAI O PODEROSO

ELIXIR DE NOGUEIRA

Grande depurativo do sangue

PREFIRA O COMBUSTIVEL NACIONAL

Unico
Succedaneo
Genuinamente
Appropriado

QUIPAPA'

OPTIMO NEGOCIO

VENDEM-SE nove casas, de alvenaria, situadas na cidade de Quipapá, deste Estado, cinco proprias para domicilios e quatro adaptadas para negocio, estas em optimo local, contiguas, com moveis e utensilios e machinismos de Padaria, estando todas alugadas e produzindo bom rendimento. Preços de occasião. A tratar, em Quipapá, com Francellino Guilherme Filho e, nesta cidade com a firma Seixas Irmãos & C.

AVISOS E EDITAES

AVISO

R. M. S. P. "ALMANZORA"

Tendo o paquete acima terminado sua descarga para o armazem n. 3 das Docas, vimos pelo presente avisar a todos os recebedores de carga pelo mesmo que só acceitaremos qualquer reclamação, sendo feita dentro do prazo de 3 (tres) dias a contar desta data.

Recife, 8 de Maio de 1930.
The Royal Mail Steam Packet Company

Sociedade Beneficente dos Empregados da Great Western

Assembléa Geral Ordinaria

De conformidade com o que dispõe o § 2º do artigo 22 dos Estatutos em vigor, convida-se todos os socios em pleno gôso dos seus direitos, a comparecerem pelas 13 horas do dia 13 do corrente, no Lyceu de Artes e Officios, gentilmente cedido para esse fim, para na forma acima assistir a posse da nova Directoria, sorteio de que cogita o art. 45 e ouvir a leitura do relatorio do anno findo.

Secretaria, 9 de maio de 1930.

Uriel Campello.
Secretario interino.

Loj.: "Cavalleiros da Luz"

FESTA DE 13 DE MAIO

Em rectificação aos convites por mim expedidos, scientifico aos Ilrs.: que a nossa festa terá inicio pelas 19 horas.

Outrosim, chamo attenção dos Ilrs.: para a observancia do traje, que será exigido dentro dos nossos Rituaes.

Pythagoras Secret.: MM.:"

Veneravel Confraria de Santa Rita de Cassia

ELEIÇÃO

2ª Convocação

De ordem do carissimo Irmão Regedor, convido á todos os nossos carissimos irmãos no goso de seus direitos a comparecerem em nosso Consistorio no proximo domingo, 11 do corrente, ás 8 horas da manhã, afim de compormos o Collegio Representativo que tem de eleger o Conselho Administrativo que vai dirigir os destinos desta Confraria no periodo de 1930 á 1931.

Secretaria, 9 de Maio de 1930.

João Baptista Ferreira Alves.
Secretario

Banco Auxiliar do Commercio

INSTALLADO EM 26 DE DEZEMBRO DE 1912

Capital do Banco	Rs.	**2.000:000$000**
Capital integralisado	Rs.	**2.000:000$000**
Fundo de Reserva	Rs.	**2.200:000$000**
Reserva Especial para augmento do Capital	Rs.	**300:000$000**
Lucros Suspensos	Rs.	**124:268$170**

Balancete em 30 de Abril de 1930

ACTIVO

Letras Descontadas da Praça e sobre a Costa			5.640:030$160
Emprestimos em Contas Corrente e Contas Caucionadas			7.997:568$620
Caixa Filial em Caruarú			559:991$450
Agentes e Correspondentes no paiz:			
Saldo á disposição			2.582:432$580
Idem no Estrangeiro			36:274$790
Moveis e Utensilios			17:000$000
Propriedades e titulos pertencentes ao Banco			405:818$520
Letras a Receber			12.003:415$610
Acções em Caução			60:000$000
Diversas contas			348:835$750
VALORES DEPOSITADOS:			
Em penhor mercantil e por conta de terceiros			14.738:[illegible]
CAIXA:			
Em moeda corrente	Rs.	1.671:874$500	
Depositado no Banco do Brasil e em outros Bancos na Praça	Rs.	1.271:485$560	2.943:360$060
		Rs.	47.332:867$790

PASSIVO

Capital			**2.000:000$000**
Fundo de Reserva			**2.200:000$000**
Reserva Especial para augmento do Capital			**300:000$000**
Fundo de beneficencia aos empregados do Banco			**125:736$920**
Lucros Suspensos			**124:268$170**
DEPOSITOS:			
Em conta corrente de movimento com juros	Rs.	4.062:039$920	
Em conta corrente sem juros	Rs.	90:505$580	
Em conta corrente de peculio com retiradas limitadas	Rs.	2.134:391$420	
Em conta de praso fixo	Rs.	7.860:383$220	14.147:320$140
Filial de Caruarú			454:037$560
Correspondentes no Paiz:			
Saldo á disposição dos mesmos			491:866$320
Caução da Directoria e Gerencia			60:000$000
TITULOS:			
Em Cobrança Simples	Rs.	3.392:635$880	
Em Cobrança Caucionada	Rs.	8.610:779$730	12.003:415$610
Diversas Contas			628:656$420
Diversas Garantias e Depositos Voluntarios			14.738:140$250
DIVIDENDOS:			
N.º 1 a 33 Saldo a pagar			59:426$400
		Rs.	47.332:867$790

— S. E. & O. —

Pernambuco, 16 de Maio de 1930.

Pelo BANCO AUXILIAR DO COMMERCIO

Albino Neves de Andrade — Presidente.
F. Pereira de Sá — Sub-Gerente.
F. Timm — Contador.

Fabricas Queiroz & Andrade

TIMBAUBA--Est. Pernambuco

Secção de fios de algodão

Chamamos a attenção dos nossos illustres freguezes para a magnifica qualidade de nossos fios de algodão especialmente destinados á manufactura de redes.

A longa pratica de deze annos de trabalho permanente que possuimos nesse ramo de industria nos habilita a enfrentar toda e qualquer concurrencia.

O nosso producto é entregue em novellos esplendidamente confeccionados, de 100 e 200 grammas, dentro de saccos com 25 kilos.

DEPOSITARIOS E RECEBEDORES NA CIDADE DO RECIFE:

Casemiro Fernandes & C.
Loureiro Barbosa & C.

BANCO DO POVO

Installado em 27 de Abril de 1930

Capital	1.000:000$000
Fundo de Reserva	1.200:000$000
Reserva para integralisação do Capital	100:000$000
Lucros Suspensos	101:534$950

Balancete em 30 de Abril de 1930.

ACTIVO

Accionistas	400:000$000
Emprestimos e C/C garantida	6.453:384$510
Letras a Receber	12.666:618$470
Letras Descontadas	5.879:765$810
Agentes e Correspondentes	780:936$250
Acções em caução	60:000$000
Moveis e Utensilios	10$000
Immoveis	86:756$920
Titulos do Banco	110:000$000
Valores Caucionados	2.131:671$000
Valores Depositados	5.111:064$210
Diversas Contas	159:783$910
CAIXA:	
Em moeda corrente no Banco e noutros Bancos da praça	3.254:018$870
Rs.	37.044:511$980

PASSIVO

Capital	1.000:000$000
Fundo de Reserva	1.200:000$000
Reserva para integralisação do Capital	100:000$000
Lucros Suspensos	101:534$950
Depositos em c/c sem juros	138:185$770
Depositos em c/c limitada	3.922:615$680
Depositos em c/c movimento	2.394:852$870
Depositos a prazo fixo e previo aviso	7.690:698$580
Credores por effeitos de cobrança	12.666:618$470
Caução da Directoria	60:000$000
Garantias Diversas	2.131:671$000
Depositantes de titulos e valores	5.111:064$210
Agentes e Correspondentes	78:642$600
Diversas Contas	413:065$350
Dividendos: Saldo não reclamado	35:567$500
Rs.	37.044:511$980

Recife, 10 de Maio de 1930.

Alfredo Alvares de Carvalho, Presidente.
Arthur Pinto de Lemos, Gerente.
Miguel G. de Oliveira, Contador.

PEQUENOS ANNUNCIOS

ALUGA-SE — o 2.º andar do predio n. 252, á rua Larga do Rosario, recentemente construido — a tratar na loja. (Preço modico).

ARRUMADEIRA — COPEIRA — AMA PARA MENINO — Precisa-se, rua Conde Bôa Vista, 1450. Bom ordenado.

ALUGA-SE — um grande quarto com janella em predio de grande asseio e muito arejado a um senhor de tratamento ou a um casal sem filhos. Informa-se na rua da Imperatriz, 14, 3º andar.

ALUGA-SE — uma linda casa moderna, propria para noivos ou pequena familia de tratamento, sito á rua José Bonifacio n. 712, Torre, á tratar á rua Visconde de Itaparica n. 143 — Armazem.

ALUGA-SE — Para escriptorio o confortavel 1º andar sita á rua do Imperador n. 491. Trata-se com Almeida, Mala & Cia.

AUTOMOVEL — Vende-se um para cinco passageiros, em perfeito estado, por preço de occasião. A tratar á rua João do Rego n. 164 (antiga Florentinas) — Recife.

ALUGAM-SE — Diversas casas á rua do Coronel Lamenha, na freguezia da Bôa Vista, com duas salas, dois quartos, cosinha, quarto para creado, as salas mosaicadas, os quartos assoalhados, toda forrada, installações electricas e sanitarias, por preços baratissimos, a tratar com Eurico Monteiro, rua "Diario de Pernambuco" n. 41.

A FAMADA MISTURA HENESTRIS — é a melhor tintura para cabello e barba. Ultimo processo moderno para a recolloração do cabello branco nas suas côres naturaes. Uma só applicação — não larga e não mancha a pelle. Extracto de folhas de Henê do Japão. Preço do vidro de HENESTRIS 12$000, na Casa Chassagne, 1º andar, 139, rua da Imperatriz.

ALUGAM-SE — á rua Benjamin Constant, na Torre, casas novas, com duas salas mosaicadas e dois quartos assoalhados, forradas, quarto para creado, installações electricas e sanitarias, por preços baratissimos. A tratar com Eurico Monteiro, á rua do "Diario de Pernambuco" n. 41.

ALUGAM-SE — á rua José de Hollanda, na Torre, casas novas, com duas salas mosaicadas e dois quartos assoalhados, forrados, quarto para creado, installações electricas e sanitarias, por preços baratissimos. A tratar com Eurico Monteiro, á rua "Diario de Pernambuco" n. 41.

ALUGA-SE — moveis á rua das Laranjeiras, 44. Aluga-se moveis, mobiliarios completos, moveis avulsos e mais artigos que pertencem a este ramo de negocio — Rua Laranjeiras, 44.

ASTHMATICOS... — Usae o ELIXIR ANTI-ASTHMATICO do Dr. Constancio Pontual. Alivia os accessos fazendo dormir tranquillamente. O resultado é seguro mesmo quando a molestia está ligada a lesões do apparelho respiratorio como arterio sclerose etc. A' venda nas pharmacias.

ALUGA-SE — Um quarto de frente, bem arejado em casa de familia, 1º andar. Rua da Aurora 225, e fornece-se refeições e entrega-se a domicilios.

ALUGA-SE — no Recife á rua do Bom Jesus ns. 220 e 226, 2º andar, optimas salas para escriptorio, a tratar na Sala n. 7, do mesmo predio.

ATTENÇÃO!! — MOVEIS — Se quizerem vender bem os seus moveis, pianos, louças, vidros, etc., procurem de preferencia a "Loja Progresso". ALI NÃO SE FAZ FEIO — Rua de Santo Amaro n. 230—Casa proxima á rua Nova.

AS MOÇAS BONITAS — Só devem usar o TALCO BEBE', preparado pelo pharmaceutico Cicero D. Diniz, porque amacia e refresca a cutis a ponto de tornal-a avelludada. A' venda nas drogarias, pharmacias e armazens de miudezas.

CASAS — vendem-se por preços modicos 3 confortaveis predios situados; 2 no bairro de S. José e 1 em Afogados, o arrabalde mais proximo da capital. A quem interessar procure informações na rua da Paz n. 129 — Afogados.

COPEIRA — Precisa-se de uma que tenha pratica do serviço de copa e arrumação e apresente attestado de conducta, para casa de pequena familia, á rua Nunes Machado (Soledade) n. 243.

CONSTRUCÇÕES — Grande e pequenos serviços. Terrenos em todos os pontos da cidade. Procurar Araujo, R. da Detenção n. 95.

CAIXEIRO — Com pratica de Padaria e de especiarias, precisa a Biscoitaria e Padaria Suissa. E' especial favor não se apresentar quem não estiver nas devidas condições.

COSINHEIRA — Precisa-se de uma que seja perita na arte culinaria, paga-se ordenado superior, a tratar a rua Nunes Machado n. 35. Antiga da Soledade.

CURA RADICAL DA EMBRIAGUEZ — encontra-se o verdadeiro remedio na Flora Medicinal, á rua da Aurora n. 1285.

CASA — Vende-se uma contendo duas salas, dois quartos, cosinha com quintal regular e terreno proprio situada a travessa do Gazometro n. 43 a dez metros da rua da Concordia, tambem permuta-se por outra em suburbio da capital. Trata-se no Café Colombo, Cambôa do Carmo n. 43 — Recife.

CHAPEUS PARA SENHORAS — Serviço de Mme. Henriquette e finas formas — Perles, Parabuntal, Bangko, Split etc. — lindos modelos — Meias francezas legitimas — Ligas finas — Pó de arroz Coty, Houbigant, Caron — D'Orsay, Mendel, Cheramy — Fleurs d'Amour, Au matin — Rouges de Coty e Houbigant — em lindas caixas — Talco de Coty, Ross, Setinal — Cintos de metal e tresset — Carteiras da moda — e muitas novidades recebeu A ROSA DE MAIO — Imperatriz, 70.

CABELLOS PRETOS — O oleo vegetal perfumado, põe os cabellos pretos, castanhos ou louros, a vontade do cliente, applica-se como brilhantina e não suja. Vende-se na Pharmacia Pasteur, e na Casa Mozart, na Praça da Independencia, não é mystificação, é um artigo já muito conhecido no Estado.

CASA — Aluga-se ou vende-se uma casa recentemente construida e propria para noivos, na avenida Dias Martins n. 224, no aprasivel arrabalde de Tigipió, Sancho á 3 minutos do bond ou trem. As chaves no Recife á travessa do Tuyuty n. 40.

DYSPEPSIA — Indigestões, Empachamentos, Colicas do estomago e intestinos, Dôres de cabeça e enxaquecas, Dysinterias, mau estar geral e vomitos das Senhoras gravidas, sustos, contrariedades, etc. Usae o ALCOOLATO DE CARICA MELISSA. A' venda nas pharmacias.

DOENÇAS DA MULHER — As flores brancas, colicas uterinas, e pallidez das senhoritas é indicado o Uteran interno sempre com muito proveito o o Uteran externo, nos corrimentos antigos ou recentes, catharros uterinos e hermorrhagia das senhoras, conjunctamente com o Uteran interno. A' venda nas pharmacias.

EM CASA — de familia de tratamento, á rua da Concordia n. 297, 1º andar, aluga-se quartos hygienicos, com janellas e fornece-se refeições, pondendo estas tambem serem fornecidas em domicilios, a pessôa de responsabilidade. A cosinha é puramente familiar.

ERYSIPELA... — Molestia infecciosa e contagiosa. O Elixir de Cox é considerado o especifico desta terrivel molestia, agindo como o poderoso regenerador do sangue e da lympha depauperados pelos excessos da erysipela, fazendo desapparecer as inchações provenientes dos mesmos. A' venda em todas as pharmacias.

ELIXIR ANTI-ASTHMATICO — do dr. Constancio Pontual. Alivia os accessos fazendo dormir tranquillamente. O resultado é seguro mesmo quando a molestia está ligada a lesões do apparelho circulatorio como arterio sclerose, etc. A' venda nas pharmacias e drogarias. Deposito: Pharmacia Americana, de Cicero D. Diniz — Rua Duque de Caxias, 244.

FALTA DE APPETITE — Si quereis um bom appetite e um estomago regulando bem, usae o VINHO DE GENCIANA E CALUMBO, do pharmaceutico Cicero D. Diniz. A' venda em todas as pharmacias.

FALTA DE SOMNO E MEDO — Usae sem perda de tempo o XAROPE DE MULUNGU' BROMURETADO do pharmaceutico Cicero D. Diniz. Acalma sem deprimir. A' venda nas pharmacias.

GONORRHE'A — **Infecção de Consequencias gravissimas** — O fabricante restitue a importancia á todo aquelle que usando apenas 1 vidro da **Injecção Antibleno-rrhagica**, do Pharmaceutico Cicero D. Diniz, dentro de 24 horas de contrahida a infecção, não ficar curado. Deposito: Drogaria e Pharmacia "Americana". Rua Duque de Caxias n. 244. Recife — Pernambuco.

LIVROS ITALIANOS — Direito, Medicina, Engenharia, Veterinaria e outras sciencias. Acceita encommenda. CASA ROMA. Imperatriz n. 211 — Recife.

MOVEIS — vende-se um guarda-louça e um aparador com espelho e pedra marmore, um **Pichechá** e duas cadeiras de braços. Rua dos Pescadores n. 20.

MOVEIS A PRASO E A PRESTAÇÕES — Vende-se sem FIADOR estylos modernos em macacauba e setim, com embutidos, salas de visitas com 12 peças estufadas e sem estufo, grupos com 3 peças estufadas typo Meiple com panno-couro. Por preço sem competencia. Rua Laranjeiras, 44 — Loja.

MOLESTIAS DO FIGADO — Inflammação, dores, colicas, derramamento bilian e calculos. Curam-se com a "BOLDEINA" do dr. Simões Barbosa, á venda nas pharmacias.

MOLESTIAS DOS OLHOS — LEITE OPHTHALMICO ou COLLYRIO BRANCO é um inimigo das molestias dos olhos e das palpebras sobretudo da Sapiranga, muito commum nos sertões do Ceará. Destroe as bellidas e carnosidades sem operação e não é dolorosa sua applicação. A' venda nas pharmacias.

OVOS — Vende-se os mais novos possivel e inspeccionados na lua ao preço de 10$000 o cento. Rua Visconde de Inhauma n. 189 — M. Rodrigues.

OS ENFRAQUECIDOS — Usem o ELIXIR DE NOX DE KOLA do pharmaceutico Cicero D. Diniz. Reconstituinte, poderoso, regenerador das forças vitaes, estimulante das funcções intellectuaes. Empregado nos neurasthenicos, na debilidade nervosa, na fraqueza de memoria. Tontura, Fadiga exagerada pelo trabalho, etc. Usado pelos estudantes em vespera de exame. Restitue aos velhos e aos moços a alegria da vida. Desperta o appetite e a nutrição augmentando o peso em pouco tempo.

O ELIXIR DEPURATIVO DO DR. SIMÕES BARBOSA — E' empregado com resultado seguro, nas seguintes molestias: — Rheumatismo, Bubões, Boubas, corrimentos dos ouvidos e inflammações do nariz. Fistulas, Ulceras, Gonorrhéas chronicas, corrimentos uterinos, dôres nos peitos, tumores nos ossos, manchas da pelle e todas as molestias originadas do sangue impuro. Não ataca o estomago. A' venda nas pharmacias e drogarias. Deposito: na Pharmacia Americana, de Cicero D. Diniz. — Av. Marques de Olinda, 67.

PIANO — Unica casa exclusivamente para venda, concerto e afinações de pianos, auto-piano e serafinas. Sempre grande stock de diversos fabricantes, para venda e troca. Material de primeira qualidade. — Officina de pianos. — Rua do Hospicio n. 56.

PRATICO DE PHARMACIA — Precisa-se de um com bastante pratica na Pharmacia Encarnadade. Rua Castro Alves n. 7.

PHARMACIA — Em bom ponto, ligado ao centro da cidade, com pequena e bôa armação, sortida, fazendo apurado animador, caixa espaçosa, etc. Vende-se, trata-se na Ph. "Avenida", rua Imperial n. 273. Recife. O motivo se dirá ao pretendente.

PRIZIO DE VENTRE, MAU FUNCCIONAMENTO DO FIGADO — Usae as pilulas Reguladoras do dr. Simões Barbosa. A' venda nas pharmacias e drogarias. Deposito: Pharmacia Americana de Cicero D. Diniz — Av. Marquez de Olinda, 67.

SE NÃO PERDEU A CABEÇA USE

PILOGENIO

Para não perder o cabello!

O PILOGENIO serve em qualquer caso

Se quasi não tem, serve o PILOGENIO porque fará vir cabello novo e abundante. Se começa a ter pouco, serve porque impede a quéda. Se tem muito, serve porque garante a hygiene do cabello. Ainda para a extincção da caspa e para o tratamento da barba. O PILOGENIO, sempre o PILOGENIO. A' venda em todas as pharmacias e drogarias.

Deposito Geral:
FRANCISCO GIFFONI & Cia.
64 — Rua do Carmo — 64
RIO DE JANEIRO

PIANO — Por Rs. 250$000. Vende-se um proprio para aprendiz á rua D. Sebastião Leme n. 118 — Graça.

PIANO ALLEMÃO — Compra-se um bom, com pouco uso e de reputado fabricante. A tratar com o sr. Edgar, á rua da Concordia n. 351.

PYORRHE'A — Cuidae de vossos dentes atacados de pyorrhéa, logo em começo que é certa á cura em pouco tempo, com o uso do Especifico da PYORRHE'A (antigo PYORRHEOL). Manifesta-se pela inflammação das gengivas, pús, mau halito, pôr amollecimento das gengivas e queda dos dentes. A' venda nas pharmacias.

PROCURADORAS — Maria Bezerra Cavalcanti Ventura e Zêbina Bezerra Ventura, encarregam-se de recebimento por procuração nas diversas repartições publicas federaes, estaduaes e municipaes. Informações á rua Santa Thereza n. 128 — Recife.

PORQUE NÃO APRENDE INGLEZ? — Uma professora ingleza tem ainda algum tempo á sua disposição. Principiantes ou alumnos adeantados. Telephone 28.050.

RHEUMATICOS — Usae a formula do Dr. Dornelias. E' o mais energico reactivo de todas as molestias de origem syphiliticas como sejam: sarna syphiliticas, boubas, bobão, cancros duros, ulceras, dôres nos ossos, etc. Cura radicalmente o rheumatismo. Milhares de rheumaticos condemnados a ficarem paralyticos foram salvos com o uso deste poderoso medicamento. Avise aos falsificadores e ao publico que a unica verdadeira é a fabricada pelo pharmaceutico Cicero D. Diniz que recebeu das mãos do proprio auctor e é devidamente registrada na Meretissima Junta Commercial do Rio de Janeiro. A' venda nas pharmacias.

SARNAS E COUCEIRAS — usem o Contra Sarna de Cicero D. Diniz, sua applicação não incommoda o doente. A' venda em todas as pharmacias.

SYPHILITICOS! RHEUMATICOS! — Todos que soffreis de impureza do sangue, de molestias da pelle, de leucorrhéas ou flores brancas! Todos que soffreis de asthma! attendei a esta verdade: — O CAJURUBEBA, ao mesmo tempo que purifica o sangue, tonifica o organismo. O CAJURUBEBA tem como elementos activos varios principios de origem exclusivamente vegetal, de que dependem os seus effeitos medicamentosos e o segredo da sua poderosa efficacia. O CAJURUBEBA encontra-se á venda em todas as pharmacias. Tomai o e os vossos males desapparecerão.

SABÃO THYMOLINO — (Liquido) perfumado — preparado pelo pharmaceutico Cicero D. Diniz. Poderoso contra Sardas, Manchas da Pelle, pannos, etc. Para uso da barba e lavagem da cabeça. Previne a queda do cabello, tira as caspas e evita as molestias do couro cabelludo. A' venda em todas as drogarias, pharmacias e armazens de miudezas.

SAPATOS TRESSE! — Grande liquidação! De 20|26 — 22$; de 27|32 — 28$; 33|38 — 35$. CASA GLASNER — Rua Sig. Gonçalves, 86.

SEZÕES — Todos que usam o XAROPE ANTI-SEZONATICO — do pharmaceutico Cicero D. Diniz, attestam que ficam curados apenas com um só vidro. A' venda nas pharmacias e drogarias. Deposito: Pharmacia Americana, de Cicero D. Diniz — D. Caxias n. 244.

TOSSE E CONSTIPAÇÃO — Usae o XAROPE DE ALHO DO MATTO E URUCU' (simples e creosotado). Unico peitoral que dá miraculosos resultadas no tratamento das Bronchites, Asthmas, Tosses, Rouquidão, Dôres nos Pulmões, Constipação attenua os accessos da Tosse na Coqueluche e na Tuberculose. Possuindo propriedades anti-febris, desinfectantes, balsamicas e sedativas. Allivia qualquer tosse, afrouxando o catharro. A' venda nas pharmacias.

UM — casal estrangeiro, embarcando para Europa, vende alguns moveis bem conservados. Rua Princeza Isabel, 182, 1º andar.

WHY DONT' YOU LEARN ENGLISH? — An English teacher has time at her disposal. Beguiners or advanced pupils. Telephon: 28.050.

DIVERSOS

Bungalow na Bôa Viagem

Aluga-se lindo e confortavel **bungalow** na Avenida da Bôa-Viagem, por contracto de um anno. Tem garage, dois saneamentos, quarto para creados, todo o conforto moderno.

Procure informações ao sr. Figueirêdo no escriptorio deste jornal.

OPTIMA CASA

Aluga-se uma com todo conforto, duas installações sanitarias e outra para agua quente, cittões livres, sita á rua das Graças n. 254. A tratar na sala n. 7, 1º andar do predio Banco Agricola.

Prof. Costa Carvalho

Coração, Estomago, intestinos, rins

Avenida João de Barros, 1808

Teleph. 28.312

RUA DA AURORA, 149, 1º

OLHOS

INFLAMMAÇÕES E PURGAÇÕES USE O

"COLLYRIO AGUA BRASIL"
(NOME REGISTRADO)

Vende-se em todas as pharmacias e drogarias.

CIMENTO SUECO

Vende-se uma partida do melhor cimento Sueco constante de 1.000 barricas de 150 kilos; a despachar nas Docas. Trata-se no Consulado da Suecia, 35, Imperatriz.

CHACARA

Aluga-se optima chacara com grande numero de fructeiras em arrabalde de clima superior por 250$000 mensaes.

A tratar no Bazar Avenida, defronte da Estação de Tigipió.

CASAS SANEADAS

ALUGAM-SE

Diversas casas á rua do Coronel Lamenha, na freguezia da Bôa Vista, com duas salas, dois quartos, cosinha, quarto para creado, as salas mosaicadas, os quartos assoalhados, toda forrada, installações electricas e sanitarias, por preços baratissimos, a tratar com Eurico Monteiro, rua "Diario de Pernambuco" n. 41.

CAPA PERDIDA

Perdeu-se uma capa de gabardine, clara. Gratifica-se a quem der informações da mesma ao escriptorio deste jornal.

Predio para alugar

Estando para vagar o predio n. 482 á rua do Imperador, aluga-se o mesmo mediante contracto de arrendamento.

A tratar á rua do Diario n. 30, 1º andar.

Barata Ford

Vende-se urgente na rua Riachuelo n. 460, devido viagem do proprietario.

Dr. J BRAZILEIRO

DENTISTA

IMPERATRIZ, 57, 1.º andar, 3 ás 12 — 14 ás 16 horas

Horas aprasadas

LUZ ELECTRICA

Installações de 1.400 velas acima para casas de vivendas e villas, podendo ser installadas 8 a 10 casas em um raio de acção de 300 metros.

Material novo de importação directa.

Entrega-se funccionando

Economia.

Durabilidade.

Facilidade.

Trabalhando com Usga.

Preço de 2:500$ acima.

A tratar no Hotel Caxias com J. & Schimek, Technicos.

Dr. Arthur Gonçalves

Chefe de clinica do Hospital Santo Amaro — Professor da Faculdade — Cirurgião do Hospital Portuguez

OPERAÇÕES: — Tratamento cirurgico das doenças do estomago, intestinos, vesicula biliar, appendice, etc.

Tumores do ventre — Molestias das senhoras. Tratamento da blenorragia e suas complicações.

Cura de hernias, hydroceles e eventrações.

CONSULTAS — de 3 ás 5 horas da tarde — RUA NOVA, 223 — Altos do Regulador da Marinha — RESIDENCIA: 79, rua S. Gonçalo — TELEPHONE, 2224.

GRATIS !!

Quer receber uma surpreza que muito póde vos interessar mande vosso endereço a Brandão, Caixa Postal 2801, Rio de Janeiro, que receberá gratuitamente.

Dr. ZEFIRINO LIMA

CIRURGIÃO DENTISTA

Collocação de dentes de porcelana que imitam perfeitamente os naturaes.

Tratamento das diversas molestias dos dentes e da mucosa bucal.

Extracção inteiramente sem dôr.

Consultorio: PRAÇA DO LIVRAMENTO N. 84 — 1º andar.

AO COMMERCIO

Um stenographo e correspondente pratico; conhecendo escripturação mercantil e, falando regularmente inglez, deseja collocar-se. Cartas para "Rasiana," Posta Restante deste "Diario".

TITO XAVIER

Concerta e monta apparelhos de radio, electrolas, victrolas e outros apparelhos electricos e mechanicos.

Off. Travessa Mathias de Albuquerque n. 97

RECIFE

NAVEGAÇÃO

Companhias Hamburguesas de Navegação

LINIE

Os luxuosos e rapidos paquetes:

PARA A EUROPA

GENERAL BELGRANO

Esperado no dia 3 de Junho, sahirá depois da demora necessaria para: LISBOA, LEIXÕES, VIGO e HAMBURGO.

Dispõe de excellentes accommodações na classe intermediaria e 3ª classe.

Proximas sahidas

.. ..

PARA O SUL

VAPOR (CARGUEIRO)

CUBA

Esperado da Europa no dia 29 do corrente, sahirá terminadas suas operações para: BAHIA, RIO DE JANEIRO, SANTOS e BAHIA BLANCA.

HAMBURG-SUEDAMERIKANISCHE-DAMPFSCHIFFFAHSTS-GESELLSCHAFT

PARA A EUROPA

Os luxuosos e rapidos paquetes:

ANTONIO DELFINO

Esperado no dia 11 de Maio, sahirá depois de pequena demora para: LISBOA, VIGO, BOULOGNE s/m e HAMBURGO.

Serviços de vapores cargueiros:

VAPOR (CARGUEIRO)

SANTA FE'

Esperado da Europa no dia 17 do corrente mez, sahirá após indispensavel demora para: BAHIA, VICTORIA, RIO DE JANEIRO e SANTOS.

Para todas informações referentes a passagens, fretes etc., trata-se com os agentes:

BORSTELMANN & Cia.

RUA DO BOM JEZUS N.º 230, 1.º andar — TELEPHONE, 9193

Companhia Nacional de Navegação

(COMPANHIA PORTUGUEZA — COM SÉDE EM LISBOA)

PARA A EUROPA

NYASSA

Esperado neste porto em 16 de maio, sahirá para: MADEIRA, LISBOA e LEIXÕES.

Para encommendas, carga e passageiros com o Agente:

Annibal Gouveia

Av. RIO BRANCO N. 66 — 1º andar

MALA REAL INGLEZA

PARA O SUL

ARLANZA

Esperado neste porto no dia 4 de Junho p. vindouro, sahindo depois da indispensavel demora para os portos de: Bahia, Rio de Janeiro, Santos, Montevidéo e Buenos Ayres.

PROXIMAS SAHIDAS

Almanzora, 2/7/30
Arlanza, 30/7/30
Almanzora, 27/8/30
Arlanza, 24/9/30
Almanzora, 22/10/30

PARA A EUROPA

ALMANZORA

Esperado neste porto no dia 29 do corrente, sahindo depois da indispensavel demora para os portos de: Madeira, Lisbôa, Vigo, Cherbourg e Southampton.

PROXIMAS SAHIDAS

Arlanza, 26/6/30
Almanzora, 24/7/30
Arlanza, 21/8/30
Almanzora, 18/9/30
Arlanza, 16/10/30
Almanzora, 13/11/30

SERVIÇO DE VAPORES-CARGUEIROS

Para: HAVRE, ANTUERPIA, ROTTERDAM, HAMBURGO, E PORTOS DA INGLATERRA

SIRIS — Esperado no dia 26 de Maio.
SOMME — Esperado no dia 16 de Junho.

RUA DO BOM JESUS, 226 — TELEPHONE, 9112

ROYAL MAIL LINE

LLOYD REAL HOLLANDEZ

AMSTERDAM

O LUXUOSO E RAPIDO PAQUETE

ORANIA

Esperado de Amsterdam e escala, no dia 15 de Maio, sahindo no mesmo dia para: BAHIA, RIO DE JANEIRO, SANTOS, MONTEVIDEO e BUENOS AYRES.

O RAPIDO E LUXUOSO PAQUETE

ZEELANDIA

Esperado de Buenos Ayres e escala, no dia 17 de Maio, sahirá após indispensavel demora para: LAS PALMAS, LISBOA, LEIXÕES, LA CORUNA, CHERBOURG, SOUTHAMPTON e AMSTERDAM.

O LUXUOSO E RAPIDO PAQUETE

GELRIA

Esperado de Amsterdam e escala, no dia 27 de Maio, sahindo no mesmo dia para: BAHIA, RIO DE JANEIRO, SANTOS, MONTEVIDEO e BUENOS AYRES.

PROXIMAS SAHIDAS DE PAQUETES

PARA O SUL	PARA A EUROPA
FLANDRIA — 12 de Junho	ORANIA — 7 de Junho
ORANIA — 17 de Julho	GELRIA — 17 de Junho
FLANDRIA — 14 de Agosto	FLANDRIA — 5 de Julho
	ORANIA — 9 de Agosto
	FLANDRIA — 6 de Setembro

Para passagens, fretes e demais informações, com o Agente:

FREDERICK VON SOHSTEN

AVENIDA RIO BRANCO N. 126 — TELEPHONE 9,055

Linha Lamport & Holt

PAQUETES CONFORTAVEIS PARA O SUL ESCALANDO EM RIO DE JANEIRO, SANTOS, MONTEVIDÉO E BUENOS AIRES

PARA O SUL:

"VANDYCK"
(13.233 toneladas) em 21 de Maio.
"VOLTAIRE"
(13.248 toneladas) em 18 de Junho.
"VAUBAN"
(10.660 toneladas) em 2 de Julho.

SERVIÇOS DE CARGUEIROS

DE NEW-YORK:

"BRUYERE"
Em 14 de Maio.

PARA NEW-YORK:

"SHERIDAN"
Cerca de 23 de Maio (DIRECTO)

PARA MONTEVIDEO E BUENOS-AIRES

"VANDYCK"
(13.233 toneladas) em 21 de Maio

Informações sobre passagens, cargas, etc., trata-se com os Agentes:

WILLIAMS & Co.

RUA DO BOM JESUS N. 137 — PHONE 9.0.7.5

Norddeutscher Lloyd, Bremen

NORD DEUTSCHER LLOYD

COMPANHIA DE NAVEGAÇÃO ALLEMÃ

PARA O SUL

VAPOR MIXTO **ATTIKA**

Esperado neste porto em cerca de 22 de Maio, sahirá depois de indispensavel demora para os portos de: MACEIO' e BAHIA.

PARA A EUROPA

VAPOR MIXTO **FRIDERUN**

Prescritemente no porto sahirá depois de indispensavel demora para os portos de: LEIXÕES, ROTTERDAM, HAMBURGO e BREMEN.

Informações sobre passagens, cargas, etc. com os Agentes:

HERM STOLTZ & Cia.

AVENIDA MARQUEZ DE OLINDA N.º 36

Companhia Nacional de Navegação Costeira

LINHA SUL E NORTE

SERVIÇO DE PASSAGEIROS E CARGAS

ITAIMBE'

Sahe hoje, 9 do corrente, para: NATAL, FORTALEZA, SÃO LUIZ e BELEM. Recebe carga para SANTAREM, OBIDOS, PARINTINS, ITACOATIARA, MANA'OS e IQUITOS, com baldeação em BELEM. Este vapor dispõe de optimas accommodações para passageiros em 1ª, 2ª e 3ª classes.

ITAPECURU'

Sahirá a 19 do corrente, ás 10 horas da manhã, para: CABEDELLO, NATAL, MACAU, MOSSORO', ARACATY, FORTALEZA, ACARAHU', CAMOCIM, AMARRAÇÃO, TUTOYA, BARREIRINHAS, S. LUIZ, S. BENTO, ALCANTARA, PINHEIRO, GUIMARÃES, CURURUPU', TURY-ASSU', CARUTAPERA, VIZEU, BRAGANÇA e BELEM.

ITAUBA

Sahirá sabbado, 10 do corrente, para: MACEIO', BAHIA, VICTORIA, RIO DE JANEIRO, SANTOS, PARANAGUA', ANTONINA, FLORIANOPOLIS, RIO GRANDE, PELOTAS e P. ALEGRE.

SAHIDAS PARA O NORTE

Todas as quintas-feiras e sabbados.

SAHIDAS PARA O SUL

Todas as quintas-feira e sabbados.

EXPORTAÇÃO DE CARGA

As ordens de embarques serão entregues aos srs. carregadores na apresentação dos conhecimentos e dos cachos Federal e Estadual.

A Companhia não assume responsabilidade pelo mallogro dos embarques seja qual fôr a causa que o determine, entretanto pode aos srs. carregadores a maxima presteza na entrega de suas mercadorias a bordo a fim de evitar os prejuizos de correntes do mallogro no embarque.

"A Companhia não se responsabilisa por recibos em protocollos que não apresentem a assignatura de um seu funccionario".

Por contracto firmado entre a Directoria desta Companhia e a "The Amazon River Steam Navigation Co. Ltd." recebemos carga para o porto de Manaus, com cuidadosa baldeação.

Mais informações com o agente.

ULYSSES DE F. CORREIA

No Recife — Defronte do Armazem 1

Pereira Carneiro & Cia Limitada

CORCOVADO — Esperado dos portos do Norte no dia 13 de Maio, sahirá depois da indispensavel demora para os portos de Maceió, Bahia, Rio de Janeiro e Santos, recebendo cargas para os portos de S. Francisco do Sul e Itajahy com baldeação no porto do Rio de Janeiro.

PIAUHY — Esperado dos portos do Sul no dia 19 de Maio, sahirá no mesmo dia á tarde para os portos de Cabedello, Natal, Macau, Mossoró, Aracaty, Ceará, Camocim e Tutoya.

TAQUARY — Esperado dos portos de Porto Alegre e escalas no dia 25 do corrente, sahirá depois da indispensavel demora para a Ilha de Fernando de Noronha.

Para cargas e encommendas, fretes, valores, trata-se com os agentes: PEREIRA CARNEIRO & Cia. — Vigario Tenorio, 32 e 44

Companhias Francezas de Navegação

CHARGEURS REUNIS — FRANCE AMERIQUE

PARA A EUROPA

(CHARGEURS REUNIS)

Serviço de carga

DUPLEIX — Fins de Maio. Havre e Anvers

(Serviço de carga e passageiros)

PARA O RIO DA PRATA

O PAQUETE **KERQUELEN** — Esperado em 9 de Maio, sahirá após indispensavel demora para: Bahia, Rio de Janeiro, Santos, Montevidéo e Buenos Ayres. Optimas accommodações p/passageiros.

LIPARI — 7 Junho — B. Ayres e esc.

JAMAIQUE — 24 Julho — B. Ayres e esc.

PARA A EUROPA

BELLE-ISLE — Esperado do Sul em 14 de Maio, sahirá terminadas as suas operações p/ Dakar, Leixões, Vigo, Bordeaux e Havre. Dispõe de praça p/embarques, e excellentes logares p/passageiros.

AURIGNY — Havre e esc. 24 Junho.

GROIX — Havre e esc. 5 Agosto.

FRANCE-AMERIQUE

(Serviço de carga e passageiros)

PARA O RIO DA PRATA

PARA A EUROPA

O RAPIDO E LUXUOSO PAQUETE **MENDOZA** — em sua viagem extraordinaria escalará em Pernambuco em 14 de Maio, destinando-se aos portos de Dakar, Las Palmas, Almeria, Marselha e Genova. (Excellentes accommodações para passageiros).

CARGUEIRO **MONTE KEMMEL** — p/Marselha e escalas. Esperado em 20 de Maio.

IPANEMA — 20 Junho — Mars. e escalas.
GUARUJA — 20 Julho — Mars. e escalas.
CORDOBA — 20 Agosto — Mars. e escalas.
IPANEMA — 20 Setembro — Mars. e escalas.
GUARUJA — 20 Outubro — Mars. e escalas.
CORDOBA — 20 Novembro — Mars. e escalas.
IPANEMA — 20 Dezembro — Mars. e escalas.
GUARUJA — 20 Janeiro 931 — Mars. e escalas.

C. REUNIS — LINHA EUROPA|BRASIL

Para informações sobre passagens e fretes com os agentes:

LEÃO & Cia.

RUA DO BOM JESUS N. 163 — TELEPHONE 9122

Vae construir?

Mande buscar, pelo correio o ALBUM DE CASAS DE ESTYLO. Este livro é indispensavel para quem deseja construir uma bôa casa. Impresso em papel couché, contém cerca de CEM typos de construcção, bungalows, casas de campo, palacetes, villinos, etc., todos rigorosamente escolhidos, entre modelos praticos, confortaveis e artisticos. São ao todo cerca de cem plantas e illustrações proprias umas de capitaes e cidades, e outras, de fazendas e chacaras. Remette-se registrado pelo correio e bem empacotado, para qualquer parte do Brasil, a todo aquelle que enviar dez mil réis (10$000. Só remetter dinheiro em vale postal ou então em carta registrada mas com o valor declarado, porque assim não ha perigo de perder. Escrever nome e endereço bem claros e legiveis.

LIVRARIA FRANCISCO ALVES — RUA DO OUVIDOR, 166

RIO DE JANEIRO

Agamemnon Magalhães

ADVOGADO

Escriptorio: R. Duque de Caxias, 204, 1.º andar.

RECIFE

TERRENO NO BARRO

VENDE-SE

Um grande e bem situado terreno no Barro, quasi defronte da egreja, com muita elevação, arborisado, com agua propria e de bôa qualidade, bonds na porta. Dimensões 66 metros de frente por 132 de fundo. Informações com Eurico Monteiro, á rua "Diario de Pernambuco", 41.

Aos proprietarios de embarcações e de caminhões, Agricultores e Industriaes

PREFIRAM AS CORDAS E CABOS DE FIBRA DE CÔCO

applicaveis a todos os serviços

São os mais fortes e duraveis e de preço mais baixo do que os similares

Acham-se á venda nas casas:

ALBINO SILVA & Cia.
AFFONSO DE ALBUQUERQUE & Cia.
I. F. DE PONTES & Cia.

FABRICA EM UBU' — GOYANNA

Thomaz de Aquino & Cia Ltd.

CAIXA POSTAL, 271 — RECIFE

CASAS NA TORRE

Alugam-se ás ruas Benjamin Constant e José de Hollanda, na Torre, casas novas, com duas salas mosaicadas e dois quartos assoalhados, forradas, quarto para creado installações electricas e sanitarias, por preços baratissimos. A tratar com Eurico Monteiro, á rua do "Diario de Pernambuco" n. 41.

DOENÇAS NERVOSAS E MENTAES

Prof. Ulysses Pernambucano

Da Fac. de Medicina, do Gymnasio e do Hospital de Doenças Nervosas e Mentaes

CONS.º — Rua Imperatriz, 110
De 11 ás 12 e de 16 ás 18 horas
RES: — Cardeal Arcoverde, 98 (Capunga)
TELEPHONE 28027

EXAMINE O PREÇO...

Verifique o rendimento...

E faça o seu juizo proprio sobre o

— COMBUSTIVEL NACIONAL —

"USGA"

Producto de inteira confiança, sempre uniforme, livre de acidos e impurezas, fabricado directamente em apparelhos proprios

"USGA" não suja, nem ataca os mais sensiveis metaes dos automoveis

Como combustivel para motores de explosão, é o producto mais perfeito que se possa fabricar com tal efficiencia e rendimento e por tão baixo preço

---

Fabricação de **CARLOS LYRA & COMPANHIA**

LITRO: 600 REIS

(BONIFICAÇÃO DE 50 REIS EM CADA LITRO)

ILEGÍVEL

DR. ALCIDES CODECEIRA

Professor da Faculdade de Medicina

Medico do Hospital de Doenças Nervosas e Mentaes

Com pratica nos melhores hospitaes da Europa, Rio de Janeiro e Buenos Aires, dedica-se a Clinica de Molestias internas especialmente Nervosas e Mentaes.

Residencia — Rua Joaquim Felippe, 244 — (Fernandes Vieira).
Consultorio — Rua Duque de Caxias, 244, de 3 horas em deante — Auto-phone 2253.

SHORTHAND-TYPIST

Thoroughly efficient English shorthand-typist (Brasilian) seeks situation.
Apply to: — EDWARD, Poste Restante, this paper.

VENDEM-SE

As armações e utensilios da "Casa York" sita á rua Nova n. 253, desta cidade.
A tratar na rua Duque de Caxias, 210.

CLINICA MEDICA-CIRURGICA E PEDRIATRICA
DO
Dr. FRAGOSO SELVA

Attende a chamados por escripto a qualquer hora da noite.
DÁ consultas gratis na Pharmacia Veneza de 9 ás 11.
RESIDENCIA — Avenida Lima Castro, 769.

AGENTES

A maior fabrica de carimbos, placas e gravuras no Brasil, precisa de agentes em todas as cidades. Informações: J. C. Fragata & Comp., rua Buenos Aires, 200 — Rio de Janeiro.

Dr. Jm. de ARRUDA FALCAO

ESCRIPTORIO DE ADVOCACIA

Rua José de Alencar, 346

Aos coracões bemfazeios

MARIA QUINTILLA, viuva e sem nenhum recurso, achando-se em estado de extrema necessidade de vida, por isso que lhe faltam os meios de subsistencia, e não lhe permittindo mais trabalhar o seu estado de saude, vem rogar á generosidade do coração de v. s. um obulo para amenisar as agruras de seu soffrimento pela situação precaria em que se encontra, auxilio esse que Deus saberá recompensar. Na posta restante deste *Diario*.

DR. FRAGA ROCHA

Especialista no tratamento da pyorrhéa alveolar (supuração da gengiva, amollecimento e queda dos dentes).
O mais completo gabinete dentario de Recife.
Altos do novo edificio d'A PRIMAVERA, rua Nova, 378, entrada pelo oitão com elevador.
Telephone, 6498.

Dr. A. C Vieira da Cunha

MEDICO-OPERADOR E PARTEIRO

De volta da America do Norte, onde esteve em estudos da sua clinica, reassumiu o exercicio clinico. Tratamento das colicas uterinas, irregularidades, hemorragias, corrimentos, assaduras, feridas, coceiras, perturbações da gravidez. Operações de apendicites, tumores, queda do utero, rupturas, hemorroides, hernias, estreitamentos, fistulas, hydrocele, bocio inchado, pé torto, etc.

CONSULTAS — de 8 ás 9 e 13 ás 17 horas.
RESIDENCIA E CONSULTORIO — Rua dos Hospicio, 821 — Telephone 2244 — Recife.

Quer V. Sa. Fortificar-se?

Use Vigonal que é o melhor forticante para as pessoas anemicas, nervosas ou enfrequecidas.
O Vigonal fortifica o sangue, alimenta o cerebro, tonifica os nervos, abre o appetite, robustece o organismo.
Vigonal é 58 °/° mais rico em substancias nutritivas que qualquer outro fortificante.

Alvim & Freitas
São Paulo

Vigonal

Eusebio Simões & Djalma Simões

LEILOEIROS

"Prestam contas 24 horas depois de effectuado o leilão"

Escriptorio e Armazens: Praça Barão de Lucena ns. 6 e 10
Phone 6503

HOJE—11 DE MAIO—HOJE

A'S 2 HORAS DA TARDE

AOS NOIVOS!!!

A'S Exmas. FAMILIAS!!!

LUXUOSO LEILÃO

AO CORRER DO MARTELLO

Av. 17 DE AGOSTO N. 786

EM SANT'ANNA

Bonds: — DOIS IRMÃOS E MONTEIRO

No predio de construcção moderna circulado de jardins — Av. 17 de Agosto (Sant'Anna) confortavel residencia propria de Mr. M. CANETTE

Nova Victrola "Victor" orthophonica 4x40 — discos.

IMPORTANTE AUTOPIANO de reputado fabricante Americano, em caixa dupla na côr de nogueira, cêpo de metal, cordas cruzadas, fabricação especial para os climas tropicaes.

LUXUOSO GRUPO ESTUFADO a sêda estylo Oriental — Artisticas columnas — vitrinas, Luxuosa jardineira em macacauba, Columna e cachepots de fayannce, Estatuetas com instalações electricas, tapetes, Estatuetas de bronze, Esplendido grupo estufado a sêda com 5 peças, Jardineira com grande espelho e pedras de onix estylo Luiz XVI, Cadeiras de phantasias, Jarros de crystal e electroprata.

LUXUOSOS MOBILIARIOS DE SALA DE JANTAR — em sasonada macacauba composta de 16 peças: Crystaleira com automana de couro da Russia, Guarda pratas, Buffet, Mesa elastica, 12 Cadeiras com encosto estufado a couro, Guarnição de finos crystaes facetados, prateleiras de crystaes duble suportes de nickel, marmores coloridos, caprichosa confecção de AULER & Cia.

PRIMOROSO DORMITORIO CONJUGAL em macacauba com artisticas incrustações de "Erabel" composto de 7 peças. Guarda roupas com 3 corpos e 3 espelhos, Guarda casacas, Linda Penteadeira, Banqueta, Cama estylo curvo e duas mesas de cabeceiras.

Importante grupo de junco branco allemão composto de 5 peças. Guarda roupas para creanças, camas.

Serviço para almoço e jantar em porcelana da "Czechoslavakia", Fino serviço com 72 peças em crystal VAL St. LAMBERT, serviços para vinho e licor em crystal de "Bacarat", serviços para chocolate, serviços para chá, rico centro de mesa, Custosos Jarros "D'Argental", porcelanas de "Limoges". Fino Faqueiro de "Christofle" com 100 peças Licoreiros, serviços para salada em crystal colorido, fructeiras Egypcianas, Bomboneres, Copos e serviços para vinho em crystal VAL St. LAMBERT, Bandejas de fayances.

Relogio Carrilhão, Geladeira "Buffalo", serviço para fumantes. Optima machina de escrever "Remyngton" portatil, Filtro Inglez, mesa para filtro, Machina de costura Singer com motor electrico. Um relogio 1/2 Carrilhão, Guarda comidas carioca de macacauba, Uma mesa com tampo de marmore (2 metros), mesas, armarios, Nova bateria de Aluminio com 20 peças. IMPORTANTE FOGÃO BERTA com serpentina. Utencilios de copa e cozinha e muitos outros objectos que estarão á vista dos srs. concorrentes e que serão igualmente vendidos.

AO CORRER DO MARTELLO

HOJE A'S 2 HORAS DA TARDE

AVENIDA 17 DE AGOSTO

MONTEIRO

Bonds: — DOIS IRMÃOS E

CIRURGIA E VIAS URINARIAS

Dr. Adaucto Brandão

COM PRATICA EM PARIS, BERLIM, VIENNA E RIO

Especialista em operações e doenças das vias-urinarias. Trata sem dôr: ESTREITAMENTOS, HYDROCELLES, HERNIAS, TUMORES DO VENTRE E DO SEIO, HEMORRHOIDAS, CANCER DO UTERO, APPENDICITE, ULCERA DO ESTOMAGO E TODAS AS DOENCAS DOS ORGAOS GENITO-URINARIAS DO HOMEM E DA MULHER, por processo de absoluta segurança quanto á vida e restabelecimento do doente.
Dispõe de instrumental moderno e aperfeiçoado.

Consultorio á RUA NOVA, 356 — 1.° andar — Residencia: CASA DE CAPIBARIBE, 216

Não se despeça de sua JUVENTUDE

Se tem chegado o momento em que parecem desvanecer as suas forças e V. S. desejar ser joven ainda, decida-se sem demora a reactivar suas energias todas e rehabilitar seu vigor por meio d'um verdadeiro tonico de provada efficacia.

Este é o Xarope de Fellows, preparado scientifico, que ajuda a fortalecer o organismo inteiro. A pureza dos seus ingredientes, a perfeita uniformidade na sua manipulação e a sua provada efficacia têm-lhe grangeado a recommendação da sciencia medica ha mais de meio seculo.

Tome XAROPE de **FELLOWS**

E' uma verdade

Não perdemos o nosso precioso tempo quando o occupamos era conhecer o que nos podese. de grande utilidade!

Todos nós estamos sujeitos a passar por mudanças de temperatura, a receber emanações nocivas, a soffrer alterações organicas subitas, trazidas pelos esforços do trabalho, pelas nossas irregularidades ou imprudencias, disto resultando alterações febris que podem transformar o organismo, occasionar decomposições ou a morte.

Para evitarmos isto, para corrigirmos estas desordens quanto mais cêdo seja a medida tomada, tanto melhores serão os resultados.

E' assim que com uma só colherada da Solução Anti-febril SALVA-VIDA applicada antes dos resfriamentos se accentuarem antes das molestias se declararem, pode-se evitar muitas intervenções medicas, despezas com pharmacia, e se conservar o organismo mais são do que depois dos grandes soffrimentos.

A Solução SALVA-VIDA é um remedio miraculoso, benemerito... Applica-se em qualquer febre até mesmo inflamatoria, (como acontece com o aconito para os homeopathas) dando resultado sublime qualquer que seja o periodo, modificando, abrandando as febres de cursos forçados.

E' uma maravilha que facilmente verificará todo aquelle que della fizer uso.

Usae e sereis um franco admirador da Solução SALVA-VIDA.

Av. MANOEL BORBA, 71 (Antiga Intendencia)

246 - RUA DA IMPERATRIZ - 246

PHONE 2217

A CASA QUE VENDE OS MELHORES ARTIGOS PELOS MENORES PREÇOS

E'

CASA VENUS

1 Lenço 1$500
1 Gravata sêda 6$000
1 Fino Pyjama de Zephyr 17$500
1 Linda Camisa de Fina Tricoline por 18$000
1 Fino par de meias de sêda para senhora 9$800
1 Optimo casaco de Lã para senhora por 65$000 e
Lindos typos de Carteiras etc.

ARTIGOS DE SEDA	Metro	Preço
Crepe Paris, artigo muito forte	"	17$800
Sêda Royal, artigo estampado, alta moda.	"	9$700
Optimo crepe Georgette, artigo Francez.	"	18$300
Violete Crepe, sêda garantida e lavavel.	"	14$700
Sêda nayé, artigo garantido	"	14$500
Sultana DOUPLE FACE, lã e sêda	"	23$500

SEDA BRANCA LAVAVEL PARA COMBINAÇÕES DE 8$ a 25$

ARTIGOS DE ALGODÃO	Metro	Preço
Voile estampado, typo gase, RIGOR	"	8$300
Opaline superior, com 1 metro de larg. ..	"	3$500
Alpaca estampada, artigo com sêda	"	6$300
Cambraia de linho, todas as côres	"	5$700
Chitão para cortinas, padrões chics	"	2$000
Percaline para crianças	"	1$200
Opalire Nacional, diversas côres	"	1$000
Finissimos Zephyr para Pyjamas	"	2$500
Optimas tricolines, para camisas	"	4$600
Finissimos Voiles lisos todas as côres ..	"	4$000

COLCHAS BRANCAS PARA COLLEGIAES ARTIGO OPTIMO 3$000

BRAMANTES, MORINS, ATOALHADOS, TOALHAS	
Bramante de algodão largura 1,50 c|m Metro	3$500
Bramante de algodão largura 1,60 c|m Metro	4$000
Bramante 1|2 Linho largura 2,20 c|m Metro	7$800
Bramante de Linho largura 2,20 c|m Metro	14$800
Morim Miss Pernambuco com 22 metros Peça	24$000
Morim Colina Optima quantidade c|22 mets. Peça	33$000
Nansuc Morim artigo Inglez Peça	33$000
Atoalhados brancos c|barra côr Metro	6$800
Atoalhado branco e de côr artigo optimo Metro	3$900
Toalhas de Alagôas typo para banho uma	6$800
Toalhas de Alagôas para rosto uma	3$700

BRILHANTINA BRANCA PARA BLUSAS DE COLLEGIAES METRO 1$800

RENDAS, BORDADOS, GRAVATAS, MEIAS, PERFUMARIAS, PYJAMAS, CAMISAS, CUECAS, BRINQUEDOS E MUITOS OUTROS ARTIGOS A PREÇOS VERDADEIRAMENTE BARATOS

IMPORTANTE

A CASA VENUS CONTINÚA A DAR BONIFICAÇÃO DE 10 °/° AOS SABBADOS NOS PREÇOS MARCADOS DE TODOS OS SEUS ARTIGOS

246 — RUA DA IMPERATRIZ — 246 PHONE 2217

Peitoral de Angico Pelotense

O Sr. João Pedro de Leandro, dono do acreditado restaurante no Casino, escreve:

Praia de banhos — Casino, 19 de Outubro de 1922 — Illmo. Sr. Eduardo C. Sequeira, Pelotas — Amigo e Senhor — Envio-vos saudações. Tem este por fim levar ao vosso conhecimento que, aconselhado por um amigo, ministrei a meus filhos, em casos de tosse, resquidão, etc., o maravilhoso preparado — PEITORAL DE ANGICO PELOTENSE — colhendo sempre optimos resultados. Satisfeito pelo exito obtido, cumpro o dever de felicitar-vos pela feliz concepção desse preparado. Sem outro motivo subscrevo-me com alto apreço amigo e obrigado. — **João Pedro Leandro.**

Confirmo este attestado. — **Dr. E. L. Ferreira de Araujo.** (Firma reconhecida).

LICENÇA N. 511 DE 26 DE MARÇO DE 1906

Deposito geral: Drogaria SEQUEIRA — Pelotas

Vende-se em todas as pharmacias, drogarias e casas de commercio

Uma unica Pilula do Dr DEHAUT

tomada de dois em dois dias n'uma das suas refeições
Vos conservará de boa Saude
e evitará todas as aborrecidas consequencias de um sangue impuro ou de uma má digestão:
Dores de cabeça, Prisão de ventre, Embaraço gastrico, Tonturas, Congestão.
O uso habitual das Pilulas Dr DEHAUT é a saude perpetua a preço barato.
A venda: Dr DEHAUT, 147, Faubourg Saint-Denis, PARIS
E EM TODAS AS PHARMACIAS.

Dr. Eduard Kirchner

MEDICO FORMADO NA ALLEMANHA E NO BRASIL

Cirurgia, Clinica medica e partos
Doenças das Senhoras

Consultorio:
RUA NOVA, 187 — RAIOS ULTRA-VIOLETA

Residencia:
RUA ALCINA, 67 — TEL. 28391

CONSULTAS: 9—11 e 2—4.

INSTITUTO DE RADIUM E RADIOLOGIA

DO

Dr. Ernesto Roesler

formado pela Universidade de Bonn (Allemanha), com carta revalidada pela Faculdade da Bahia, ex-assistente do Instituto Pathologico e da Maternidade da Universidade de Bonn

Unico Instituto de radium no norte do Brasil

Ampla e possante Installação de Raios X

CLINICA MEDICA — GYNECOLOGIA — RADIOLOGIA
RADIUM
RADIOTHERAPIA
RAIOS X

Diathermia, electricidade medica. RAIOS ULTRA-VIOLETAS.
Diagnostico de todas as molestias accessiveis aos Raios X.
TRATAMENTO ESPECIAL DE CANCROS, FIBROMAS DO UTERO
Molestias de senhoras, asthma, molestias do tubo digestivo, do baço e outros orgãos grandulares, lymphatismo, rachitismo e etc.
TRATAMENTOS — de 8 ás 12 horas.
CONSULTAS — de 2 ás 6 horas.
CONSULTORIO E RESIDENCIA — Rua Gervasio Pires (Defronte do Hotel Central).

Dr. ADAMASTOR LEMOS

PROF. DA FACULDADE DE MEDICINA — CIRURGIÃO DO HOSPITAL PEDRO II

CURSO DE APERFEIÇOAMENTO NAS GRANDES CLINICAS DE PARIS, BERLIM E VIENNA

Tratamento da Blenorrhagia dando 100 por cento de cura
Cura das hemorrhoides e dos estreitamentos do rectum sem operação e sem dôr
Cirurgia geral e especialmente dos orgãos genito-urinarios do homem e da mulher
Tratamento sem operação e sem dôr das varizes, ulceras, varicosas e hydrocelle
Apparelhagem electrica moderna para o exame e tratamento no interior da urethra, rim e rectum
Cura dos pyelytes e psyelonephrites por processo modernissimo
Alta frequencia e Diathermia

CONSULTORIO: — Rua Nova, 370 — Das 14 horas ás 16
Telep. 6070
RESIDENCIA: — Rua dos Navegantes — Casa P. — Poste 297
BOA-VIAGEM

NEUFELD -- o piano elegante por excellencia

NEUFELD E' O PIANO ALLEMÃO GARANTIDO PARA OS TROPICOS E EM USO AQUI, A GERAL CONTENTO, HA MAIS DE 30 ANNOS (CEPO DE METAL)

Sempre em stock por preços modicos

NÃO O CONFUNDIR COM TYPOS DE OUTRA MARCA

Unicos importadores:

A. O. COIMBRA & Cia.

PRAÇA SALDANHA MARINHO, 389 — RECIFE

TORPEDÃO

O vehiculo adequado por excellencia ao transporte interurbano de passageiros em longas viagens e más estradas

Construido para lotações de 16 e 20 passageiros para chassis de 1, e 1 1/2 toneladas, e até 30 passageiros, para chassis maiores.

CONFORTAVEL, ELEGANTE, ECONOMICO, LEVIANO

PEÇAM CATALOGOS E INFORMAÇÕES A

Endereço Telegraphico LANCIAUTO **GRASSI & Cia.** Rua Conselheiro Nebias, 179 S. PAULO

Estes Tapetes são uma Varinha de Condão para as Donas de Casa

CONGOLEUM SELLO-OURO GARANTIA SATISFAÇÃO GARANTIDA OU DEVOLUÇÃO DO SEU DINHEIRO

A limpeza do soalho da casa era um dos mais fatigantes trabalhos domesticos. E como era difficil manter-se o soalho hygienicamente limpo! Agóra tudo está mudado, graças aos Tapetes Congoleum Sello de Ouro.

Use estes tapetes em seu lar e veja o que acontece. Seus lindissimos desenhos e deslumbrantes combinações de côres fazem logo uma transformação magica na apparencia de uma sala ou de um quarto.

E as vantagens praticas do Congoleum! Limpeza num instante, com um simples panno molhado, sem o incommodo de poeira. São tapetes que não se deixam manchar por liquidos e gorduras, mesmo quentes. — A sua surprehendente durabilidade, pelo menos duas vezes maior do que a de outros tapetes estampados, está na espêssa camada do resistente esmalte usado no desenho.

Note os preços baixos:

1m83 x 2m75	96$000	2m75 x 3m20	170$000
2m29 x 2m75	122$000	2m75 x 3m66	196$000
2m75 x 2m75	147$000	2m75 x 4m58	232$000

No Interior accresce o frete.

Muitas pessôas se admiram de como podem os Tapetes Congoleum ser vendidos a um preço tão modico. Isto é devido á sua enorme producção—ha mais tapetes Congoleum em uso do que todas as imitações reunidas.

TAPETES ARTISTICOS CONGOLEUM *Sello de Ouro*

Só ha um Congoleum verdadeiro, que se conhece pelo rótulo "Sello de Ouro" em uma das pontas e a palavra "Congoleum" no verso do tapete. O tapete que não os tenha é uma imitação e não possue as qualidades do Congoleum.

A venda nas boas casas.

Vendas por atacado: Congoleum Co. of Delaware Caixa Postal 1605 Rio de Janeiro

GRATIS

Congoleum Co. of Delaware, Caixa Postal 1605, Rio de Janeiro.

Queiram mandar-me gratuitamente reproducções coloridas dos padrões do verdadeiro Congoleum.

Nome

Rua e No.

Lugar

Estado

Crème Simon

Uma massagem com o Creme Simon é tão agradavel para o rosto como uma caricia. Não seca nem engordura, e pela sua perfeita untuosidade que penetra nos póros da pele,

O CREME SIMON

vivifica a epiderme, amacia-a e faz realçar o seu brilho natural.

MODO DE USAR. - Espalhai-o sobre a pele ainda humida, depois da toilette. Fazei-o penetrar nos póros por meio de uma leve massagem, secando-o depois com uma toalha. Ele tornará mais aderente o vosso pó...

o PÓ SIMON

PARIS

TINTOL

SABONETE

para tingir e lavar ao mesmo tempo, qualquer tecido e em qualquer côr

AGENTES: MARTINS, PIRES & Cia.

RUA VIGARIO TENORIO, 177

FERRO DO Dr GIRARD

O FERRO GIRARD cura as cores pallidas as caimbras do estomago, a pobreza do sangue, fortifica os temperamentos fracos, excita o appetite, regularisa a menstruação e combate a esterilidade.

8, Rue Vivienne, 8 PARIS

Em todas as Pharmacias.

O que distingue sobretudo este novo sal de ferro, é que não só, não produz prisão de ventre, como a combate efficazmente. (*Relação do Professor Herard á Academia de Medicina de Paris*).

Desconfiar das falsificações

Prefiram os cigarros

MANON

E

AIGLON

DA Cia VEADO

AGENTES: MARTINS, PIRES & Cia.

RUA VIGARIO TENORIO, 177

THE BRITISH BANK OF SOUTH AMERICA, LIMITED

Estabelecido em 1863

Capital Autorisado e Subscripto	£	2.000.000
Capital realisado	£	1.000.000
Reserva	£	1.000.000

FILIAES:

Pernambuco, Bahia, Rio de Janeiro, São Paulo, Santos, Porto Alegre

Affiliado com:

THE ANGLO SOUTH AMERICAN BANK. LTD.

Capital Autorisado e Subscripto	£	10,000.000
Capital Realisado	£	5,632.670
Fundo de Reserva	£	3,356.604

ABREM-SE:

CONTAS CORRENTES PARTICULARES
até 50:000$000 com talão de cheques
JUROS 4 °|° AO ANNO

CONTAS CORRENTES LIMITADAS
até Rs. 10:000$000, retirada livre de estampilhas
JUROS 4 °|° AO ANNO

CONTAS COM COFRES

O Banco fornece cofres para nelles serem depositadas as pequenas economias conforme condições expostas no Banco.

JUROS 4 °|° AO ANNO

Recebem-se DEPOSITOS A PRAZO FIXO, cujos termos e condições se estabelecerão na occasião

ENXADAS

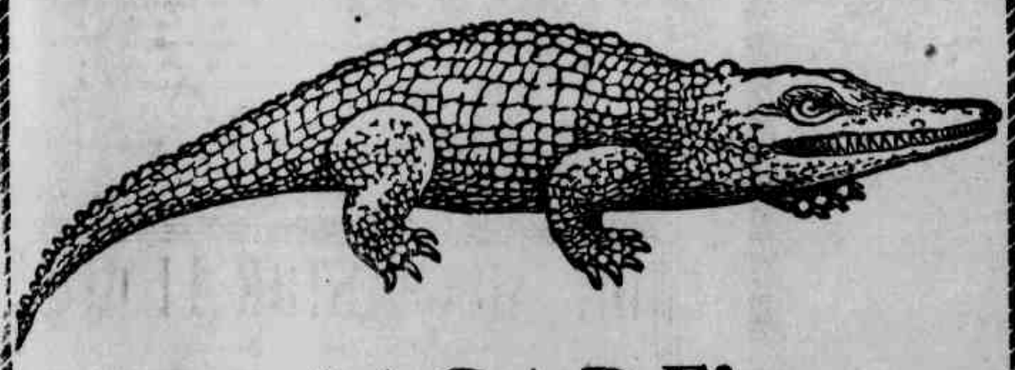

JACARE'

(MARCA REGISTRADA)

As genuinas enxadas d'estas marcas são

FABRICADAS EM INGLATERRA,

e, como é bem conhecida por todos

SAO AS MELHORES

CUIDADO COM AS IMITAÇOES!

Fornecidas de stock pelos principaes importadores

LARGA-ME...DEIXA-ME GRITAR!

O XAROPE SÃO JOÃO

É O MELHOR PARA TOSSE E DOENÇAS DO PEITO — COM O SEU USO REGULAR:

1.° A tosse cessa rapidamente.
2.° As grippes, constipações ou defluxos, cedem e com ellas as dores do peito e das costas.
3.° Alliviam-se promptamente as crises (afflições) dos asthmaticos e os accessos da coqueluche, tornando-se mais ampla e suave a respiração.
4.° As bronchites cedem suavemente, assim como as inflammações da garganta.
5.° A insomnia, a febre e os suores nocturnos desapparecem.
6.° Accentuam-se as forças e normalisam-se as funcções dos orgãos respiratorios.

O Xarope S. João encontra-se nas Pharmacias.

PREÇO DO VIDRO — 3$000

Encontra-se nas melhores pharmacias e drogarias em todo o Brasil

PARQUE

MATINE'ES
A's 14 e 1|2 horas
— Nas —
Quintas — Sabbados
e Domingos

O MAIS LUXUOSO E CONFORTAVEL CINEMA DO NORTE DO BRASIL, COM INSTALLAÇÕES DA "WESTERN ELECTRIC" PARA FILMS SONOROS E FALADOS

HOJE — INGRESSO — 3$300 — HOJE
Matinée, ás 14 e 1|2 horas —
Soirée, ás 18 e 3|4 e 20 e 3|4

— ULTIMO DIA —

Colleen Moore e Gary Cooper

— EM —

O AMOR NUNCA MORRE

Um delicioso super film sonoro da FIRST NATIONAL distribuido pela PARAMOUNT

E

As ultimas homenagens ao Cardeal Arcoverde

Um film que deve ser visto por todo o Recife, como um preito de sympathia e sentimento pelo descanço do grande filho de Pernambuco, o CARDEAL ARCOVERDE

Amanhã

MAURICE CHEVALIER na sua mais grandiosa creação

INNOCENTES DE PARIS

UM SUPER-FILM FALADO — CANTADO — BAILADO E MUSICADO SOB A DIRECÇÃO DA "PARAMOUNT"

ROYAL

Matinée: as 12 e 1|2 horas — INGRESSO: 2$200 — Soirée: ás 18 horas

HOJE — O film que todos querem rever — HOJE

A MAIS SENSACIONAL REPRISE DE 1930

BEN-HUR

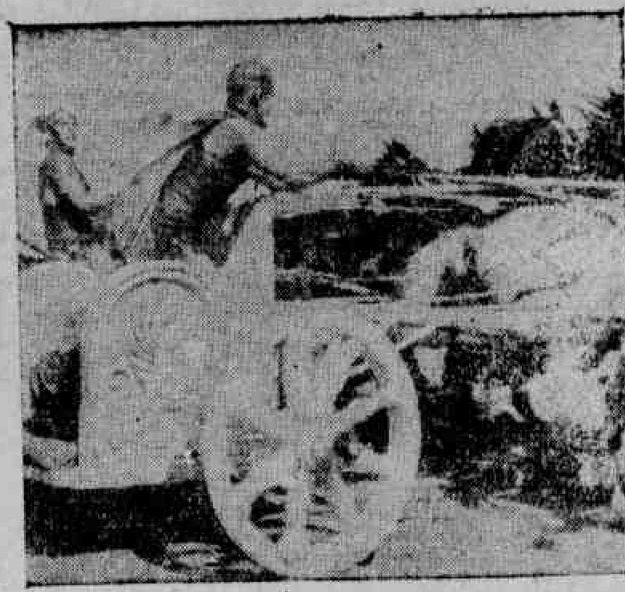

O maior espectaculo de todos os tempos

a obra maxima da

"METRO-GOLDWYN-MAYER"

Para a consagração definitiva de

RAMON NOVARRO

QUATORZE PARTES

— SEGUNDA-FEIRA —

Conrad Veidet, Lil Dagover, George Alexander e Lilian Hill Davis

— EM —

SEJA A AMANTE DE SEU PROPRIO MARIDO

Um interessante romance conjugal, apresentado pelo PROGRAMMA URANIA

VIDA COMMERCIAL

CAMBIO

BANCO DO BRASIL

	90 d|v	A' vista
Cambio	5 59|64	5 27|32
Libra	40$527	41$069
Franco	$332	$334
Franco Suisso	—	1$650
Marco	—	2$030
Lira	—	$446
Franco Belga	—	1$130
Escudo	—	$383
Peseta	—	1$070
Dollar	8$370	8$460
Peso papel	—	3$310
Mil reis ouro	—	4$557

BRITISH BANK

Cambio	5 55|64	5 51|64
Libra	40$960	41$401
Franco Belga	—	$240
Franco Suisso	—	1$660
Peseta	—	1$080
Escudo	—	$390
Lira	—	$450
Dollar	—	8$520
Franco	$332	$33[illegible]

BANCO NACIONAL ULTRAMARINO

Cambio	5 55|64	5 51|64
Libra	40$960	41$401
Franco	—	$336
Escudo	—	$393
Franco Belga	—	1$200
Lira	—	$450
Peseta	—	1$000
Franco Suisso	—	1$660
Dollar	—	8$500

THE ROYAL BANK OF CANADA

Cambio	5 55|64	5 51|64
Libra	40$960	41$401
Dollar	—	8$520
Franco	—	$33[illegible]
Marco	—	2$040
Franco Suisso	—	1$650
Florim	—	—
Franco Belga	—	1$209
Barcelona	—	1$190
Praga	—	—

BANK OF LONDON

Cambio	5 55|64	5 51|64
Libra	40$960	41$401
Franco	$333	$335
Belga	—	$240
Franco Suisso	—	1$660
Escudo	—	$390
Lira	—	$450
Dollar	—	8$500

THE NATIONAL CITY BANK

Cambio	5 55|64	5 51|64
Libra	40$960	41$401
Franco	—	$334
Dollar	—	8$390
Franco Belga	—	1$190
Franco Suisso	—	1$650
Escudo	—	$384
Lira	—	$446

BANCO FRANCEZ ITALIANO

Cambio	5 55|64	5 51|64
Libra	40$960	41$401
Franco	—	$336
Dollar	—	8$380
Peseta	—	1$100
Escudo	—	$393
Franco Suisso	—	1$660
Franco Belga	—	$240
Lira	—	$450

ASSUCAR

Cotações da Cooperativa Assucareira por 15 kilos

(Abatido o valor do sacco)

Bruto		a 2$600
Crystal		" 4$170
3º jacto	2$700	" 2$825
Somenos	3$300	" 3$400

ALGODÃO

Matta	30$000 a	35$000
Sertão	30$000 "	35$000

Mercado calmo.

OUTROS GENEROS

FEIJÃO — Genero novo do Estado 35$000 a 36$000. Genero bom preto do Estado 34$000 a 35$000.

FARINHA — Genero do Estado 8$000 a 8$500, conforme a procedencia.

CAFE' — 19$500 a 20$000, conforme o typo.

MILHO — 15$000 a 15$500, conforme saccaria e qualidade.

MAMONA — 6$500 a 7$200, a granel e ensacada.

ALCOOL — Extra-sello, 1$000, de 8º a 40º. Sellado, 2$700.

AGUARDENTE — Extra-sello... $500; com sello, 2$200 a canada conforme o gráu.

CERA DE CARNAUBA — 1.ª... 90$000. Mediana 80$000. Cauhype 58$000. Cordurosa 53$000. Arenosa 5[illegible]$000.

PELLES DE CABRA (Matta) — 5$000 a 5$500.

PELLES DE CABRA (Sertão) — 5$800 a 5$000.

PELLES DE CARNEIRO — 4$000 a 4$400.

SOLA — 7$600.

COUROS SALGADOS — 2$000.

COUROS ESPICHADOS — 2$5[illegible]

CAROÇO DE ALGODÃO — 2$300 a 2$400.

PREÇO DO SAL

SAL GROSSO, typo norte:
SAL COMMUM de Itamaracá:
Saccaria de estopa, 70 kilos, 6$500
Saccaria de algodão, 70 kilos.... a 7$000.

PAUTA SEMANAL DA RECEBEDORIA DO ESTADO

Semana de 12 a 17 de maio de 1930.

Aguardente de cachaça (litro)	$094
Alcool (kilo)	$180
Algodão em pluma ou em rama (kilo)	2$170
Assucar refinado, 1ª (kilo)	$540
Assucar refinado, 2ª (kilo)	$470
Assucar Crystal (kilo)	$350
Assucar usina (kilo)	$150
Assucar demerara (kilo)	$260
Assucar branco (kilo)	$280
Assucar somenos (kilo)	$240
Assucar 3º jacto (kilo)	$180
Assucar mascavado (kilo)	$180
Arroz pilado (kilo)	1$00[illegible]
Bagas de mamona (kilo)	$400
Borracha de mangabeira (k.)	2$000
Borracha de maniçoba (kilo)	2$820
Cacáu (kilo)	1$870
Café em caroço (kilo)	1$240
Caroço de algodão (kilo)	$160
Cêra de Carnauba (kilo)	2$700
Cocos descascados (kilo)	$210
Couros seccos espichados (k.)	1$960
Couros seccos salgados (k.)	1$620
Couros verdes (kilo)	1$080
Farinha de mandioca (kilo)	$170
Fecula de mandioca (kilo)	$160
Feijão (kilo)	$600
Milho (kilo)	$250
Ouro (gramma)	5$000
Prata (gramma)	$400
Pelles de cabra (kilo)	8$350
Pelles de carneiro (kilo)	3$520

Os demais productos acham-se na pauta geral.

ARRECADAÇÃO DA RECEBEDORIA DO ESTADO

MEZ: MAIO — ANNO: 1930

DIA 9.

Renda das contribuições de caridade	2:205$370
Do dia 1 ao dia 8	9:200$750
Total	11:406$120
Renda ordinaria	67:860$000
Do dia 1 ao dia 8	404:038$120
	471:903$120

MERCADO DE TITULOS

Apolices federaes

Uniformisada	750$000
Diversas emissões	750$000
Ao portador	730$000

Apolices Municipaes

Apolices municipaes de 1:000$000 7 °|° (juros vencidos, diversos coupons)	650$000
Acções do Banco do Povo de 30$000 a	55$000
Acções do Banco de Credito Real de Pernambuco, de 140$ a	100$000
Acções do Banco Agricola de 200$ ao par.	
Letras hypothecarias do Banco Credito Real de Pernambuco do valor de 100$000 a	70$000
Phoenix, acções do valor realisado a	800$000
Amphitrite, acções do valor industrial Pernambucana (Fabrica Camaragibe) de 200$000 a	200$000
lor realisado de 500$ a ao par.	400$000

Apolices estaduaes

Valor de 1:000$, juros 7 °|° nominativos	710$000
Ao portador	695$000
Apolices do Estado do valor de 100$000, juros 7 °|°	70$000
Tecelagem de Sêda e algodão do Recife, acções de 1:000$ a	800$000
Apolices do Estado do valor de 500$ juros de 7 °|° 350$000.	
Apolices do Estado do valor de 200$, juros de Camaragibe) serie A, juros de 8 °|° de 200$000 a	170$000

Debentures

Debentures a C. I. Pernambucana, 2.ª e 3.ª series, juros de 7 °|° de 200$000 a	170$000
Debentures da Comp. de Tecidos Paulista de 200$, juros de 8 °|° ao par	
acções do valor de 1:000$ ao par.	
Companhia Usina Tiuma acções de 200$ ao par.	
Apolices municipaes ao portador de 1:000$, (emprestimo patriotico com juros vencidos de diversos coupons.	
Debentures da Companhia de Tecidos da Parahyba de 200$ ao par.	
Debentures da Comp. Industrial Pernambucana (Fabrica de Camaragibe) 2.ª e 3.ª series juros de 8 °|° 200$ a	

COMMERCIO ATACADISTA

Azeite lata de 1 kilo	6$200
Azeite, litro, 5$500 a	5$800
Arroz japonez com brilho sacco 80$ a	82$000
Arroz japonez sem brilho, sacco 78$ a	80$000
Arroz nacional commum, sacco 62$000 a	64$000
Cominho nacional, kilo	4$000
Arroz agulha, sacco 93$ a	94$000
Alho, majunça, maço $200 a	$220
Alfazema, kilo 3$500 a	4$000
Alpista, kilo, 1$450 a	1$500
Batatas nacionaes, caixa 20$000 a	22$000
Cebola do Rio Grande, caixa, 28$000 a	29$000
Idem, portugueza, caixa, 63$000 a	70$000
Bacalhau, barricas a	135$000
Idem, superior, caixa 40$ a	41$000
Chá verde, 22$ a	23$000
Chá preto, Lipton 29$ a	29$500
Cerveja Antarctica, caixa 80$ a	81$000
Chouriço nacional, kilo	5$500
Banha de porco, caixa, 175$000 a	180$000
Herva-doce, kilo	4$000
Phosphoros, conforme a marca, lata 96$ a	98$000
Idem de Céra, lata 95$ a	96$000
Sabão, kilo 2$200 a	1$950
Queijo Palmira, caixa	175$000
Manteiga Lepeletier, lata a	12$800
Idem tempeiro Vacca Branca, 3$300 a	3$900
Old-Tom inglez, caixa	112$000
Pimenta do reino, kilo	9$300
Vellas pequenas do Rio, caixa 20$ a	20$200
Vinho do Porto, caixa 70$ a	75$000
Folha de louro k. 4$000 a	4$200
Farello, sacco, 9$ a 3$800 a	4$000
Farinha de Trigo sacco, kilo 37$500 a	38$000
Gazolina, caixa	40$000
Cerveja Hamburgueza 70$ a	80$000
Cerveja Brahma, caixa 80$ a	81$000
Cravo, kilo 5$500 a	6$000

O CACÃO NA RUMANIA

A industria do chocolate na Rumania, segundo informa o Consul em Galatz, está bastante desenvolvida. O paiz já não precisa importar grandes quantidades do artigo preparado. As principaes fabricas de chocolate e bonbons encontram-se em Bukarest. Avalia-se o capital empregado nesse mesmo ramo de industria em duzentos milhões de Lei distribuidos principalmente, entre 37 fabricas, com 2.300 operarios. O consumo da manteiga de cacáu é muito generalizado e por ser na maior parte importado do estrangeiro, muitas fabricas acabam de installar o machinismo necessario para o seu preparo.

Em 1927 o consumo desse artigo foi de 216.000 kilogrammas, dos quaes se produziram no paiz 42.000.

Quanto á producção em geral renderam essas fabricas, em 1926, 5.000 toneladas, assim discriminadas: cacáu em pó, 100 toneladas; chocolate 2.300 e bonbons (balas) 3.600, no valor de 49.000.000 Lei. Nos annos precedentes 1924 e 1925 foram os algarismos respectivamente de 3.020 e 3.534 toneladas. A Rumania não exporta o producto fabricado nem tampouco re-exporta cacáu.

O cacáu de melhor acceitação na Rumania é o da Costa d'Ouro (Accra), producto de qualidade inferior, e de preço barato, além da variedade "Lagos", "qualidades superiores" tambem importadas mas em menor escala, são Venezuela e Guayaquil, Trindade Ceylão plantação (Estate) e Porto Cabello e as "medias" São Thomé, Costa Rica, Superior Epoca, Arriba e Bahia superior. De todas essas variedades as de maior consumo na Rumania são: Accra good farm, Lagos, Bahia superior, Plantação, Trindade e Porto Cabello.

Toda a importação é feita indirectamente sendo o cacáu fornecido por casas intermediarias, principalmente francezas, hollandezas e allemãs.

O Brasil, segundo o nosso Consul em Galatz, deve procurar estabelecer relações directas com o mercado rumeno, onde o consumo do cacáu vae tambem ampliando os negocios.

A Camara de Commercio em Bukarest, o Serviço Commercial do Ministerio da Agricultura da Rumania, o grande Banco Marmorosch Bank & C. e diversos corretores a quem consultou a respeito o Consul Poizio, são unanimes em declarar que para intensificar a importação directa do cacáu brasileiro, seria de grande alcance designar agentes ou representantes nos principaes centros rumanos, taes como Bukarest e Galatz, fornecendo-se-lhes periodicamente amostras e preços, dispondo-se ali de pequenas consignações á vista. São poucas as variedades brasileiras conhecidas no mercado rumeno. A importação do cacáu cru' está certamente crescendo. Pensa o sr. Consul Poizio que não seria difficil criar um mercado estavel, mórmente para os tres principaes portos rumenos, Constantza, Galatz e Braila. Ha que considerar a questão de credito questão de maior interesse para o exportador e que deve merecer a sua attenção.

Como esclarecimento vale dizer que pesam sobre o cacáu as seguintes taxas de importação:

Cacáu cru' 228 Lei por 100 kilos.

Cacáu torrado 1.258 Lei por 100 kilos.

Cacáu em pó ou barra não assucarado 5.287 Lei por 100 kilos.

A RESERVA MUNDIAL DE OURO

Segundo as estatisticas do "Federal Reserve Board" dos Estados Unidos, a reserva mundial de ouro era a 31 de dezembro de 1929, de ..... 10.991.000.000 dollars.

Mais da sexta parte dessa cifra é retida pela França, que sob tal ponto de vista, vem immediatamente depois dos Estados Unidos.

A reserva em ouro do Banco de França era de 1.633.000.000 de dollars o que ultrapassava as reservas reunidas da Grã-Bretanha, da Allemanha e da Italia.

MOVIMENTO DO PORTO

DIA 10

Entradas:

Porto Alegre e escalas — 10 dias — Vapor nacional *Itaimbé*, de 2.941 toneladas, commandante William Parry, equipagem 90, carga varios generos; a Ulysses de F. Correia.

Santos e escalas — Vapor nacional *Guarátuba*, de 2.408 toneladas, commandante Carlos de Carvalho e Silva, equipagem 52, carga varios generos; a Edgard de Hollanda.

Belem e escalas — 8 dias — Vapor nacional *Douro*, de 1.191 toneladas, commandante Horacio Valente, equipagem 38, carga varios generos; a Alberto Fonseca & C.

Bahia Blanca — 16 dias — Vapor inglez *Burdale*, de 2.696 toneladas, commandante W. J. Goddard, equipagem 29, carga em transito, arribado para tomar carvão, a Wilson Sons & Comp.

Porto Alegre e escalas — 20 dias — Vapor nacional *Mantiqueira*, de 873 toneladas, commandante Ernesto Vater, equipagem 25, carga varios generos; a Edgard de Hollanda.

Sahidas:

Belem e escalas — Vapor nacional *Itaimbé*, commandante William Parry.

Manáos e escalas — Vapor nacional *Guaratuba*, commandante Carlos de Carvalho e Silva.

Porto Alegre e escalas — Vapor nacional *Itauba*, commandante Christiano Maden.

PEQUENA CABOTAGEM

Entraram 14 embarcações á vela com procedencia dos differentes portos do littoral deste Estado e foram despachadas 12.

VAPORES A CHEGAR

Mez de Maio

"Manáos" do norte a ... 11
"Antonio Delfino" do sul a ... 11
"Araçatuba" do sul a ... 12
"Itaquatiá" do sul a ... 12
"Josephine Charlotte" do sul a ... 12
"Stanleyville" da Europa a ... 12
"Bangu" do sul a ... 13
"Friderum" do sul na 1ª quinzena.
"Portugal" do norte a ... 13
"Corcovado" do norte a ... 13
"Mendonza" do sul a ... 14
"Belle-Isle" do sul a ... 14
"Itaquatiá" do norte a ... 14
"Victoria" do sul a ... 14
"Itapecurú" do norte a ... 14
"Orania" da Europa a ... 15
"Nyassa" do sul a ... 16
"G. Salles" do sul a ... 16
"Cuyabá" da Europa a ... 17
"Zeelandia" do sul a ... 17
"Dupleix" do sul na 2ª quinzena.
"Rio Amazonas" do sul a ... 18
"Piauhy" do sul a ... 19
"Ruy Barbosa" do sul a ... 20
"Mont Kemmel" do sul a ... 20
"Vandick" da America a ... 21
"Attika" da Europa a ... 22
"Friderum" do sul na 2ª quinzena.
"Macedonier" do sul a ... 23
"Siris" do sul a ... 26
"Gelria" da Europa a ... 27
"Almanzora" do sul a ... 28

VAPORES A SAHIR

Mez de Maio

"Manáos" para o sul a ... 11
"Douro" para o sul a ... 11
"Antonio Delfino" para a Europa a 11
"Josephine Charlotte", para a Europa a ... 12
"Douro" para o sul a ... 12
"Mantiqueira" para o sul a ... 12
"Itaquatiá" para o norte a ... 12
"Stanleyville" para o sul a ... 12
"Bangu" para a America a ... 13
"Mendonza" para a Europa a ... 14
"Belle-Isle" para a Europa a ... 14
"Victoria" para o norte a ... 14
"Araçatuba" para o sul a ... 14
"Corcovado" para o sul a ... 15
"Orania" para o sul a ... 15
"Portugal" para o sul a ... 15
"Nyassa" para a Europa a ... 16
"G. Salles", para o norte a ... 16
"Cuyabá" para o sul a ... 17
"Itaquatiá" para o sul a ... 17
"Zeelandia" para a Europa a ... 17
"Itapecurú" para o norte a ... 11
"Dupleix" para a Europa na 2ª quinzena.
"Ruy Barboza" para a Europa a 24
"Piauhy" para o norte a ... 20
"Rio Amazonas" para o sul a ... 24
"Mont Kemmel" para a Europa a 20
"Vandick" para o sul a ... 21
"Friderun" para a Europa na 1ª quinzena.
"Macedonier" para a Europa a ... 22
"Attika" para o sul a ... 23
"Siris" para a Europa a ... 26
"Gelria" para o sul a ... 27
"Almanzora" para a Europa a ... 29

ANCORADOURO INTERNO

Vapor dinamarquez "Mexico", arribado.

Vapor hespanhol "Alaiza", descarregando.

Vapor inglez "Discoverer," descarregando.

Vapor americano "Clavarack", descarregando.

Vapor allemão "Friderun," descarregando.

Vapor brasileiro "Franca M., descarregando.

Vapor norueguez "Sammanger," arribado.

Vapor brasileiro "Douro," descarregando.

Vapor inglez "Bindale", arribado.

Vapor brasileiro "Mantiqueira", descarregando.